

# SLINAVKA I ŠAP

## KAKO SE BOLEST PRENOSI

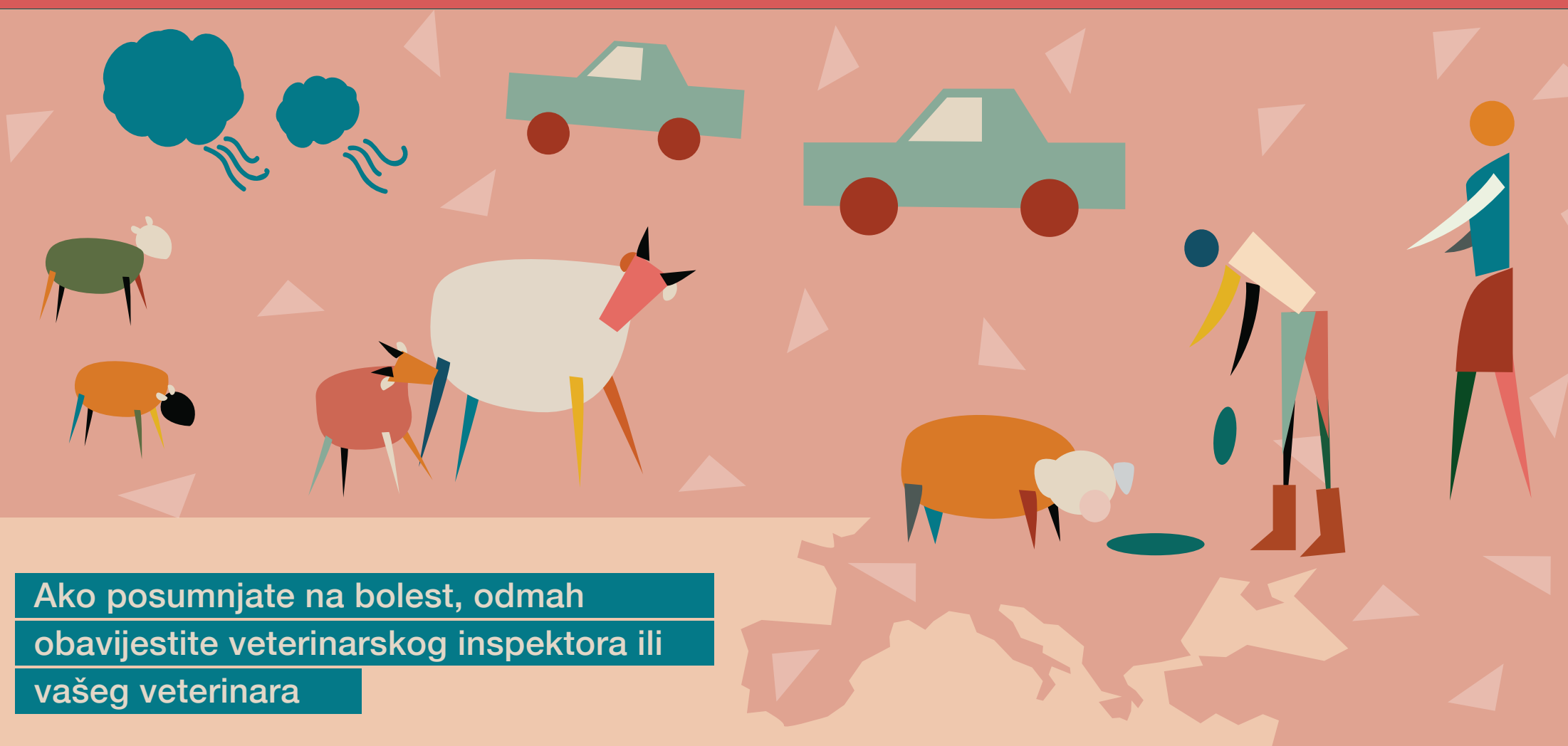

Ako posumnjate na bolest, odmah obavijestite veterinarskog inspektora ili vašeg veterinara

## NAČINI PRENOŠENJA BOLESTI



**IMAJTE  
NA UMU!**



Funded by the  
European Union



	<p><b>DIREKTNIM KONTAKTOM IZMEĐU ŽIVOTINJA</b></p>	<p>Najvažniji način prenošenja bolesti je kontakt sa zaraženom životinjom.</p>
	<p><b>PŽIVOTINJSKI PROIZVODI</b></p>	<p>Sljedeći najvažniji način prenošenja bolesti je ishrana životinja zaraženim proizvodima životinjskog porijekla (npr. ishrana životinja sa otpadcima hrane za ljude ili sirovim mlijekom).</p>
	<p><b>MEHANIČKIM PUTEM</b></p>	<p>Ostali načini prenošenja bolesti mogu biti putem mehaničkog prenosa virusne čestice sa predmeta poput obuće, odjeće, veterinarskih instrumenata ili vozila.</p>
	<p><b>VJETAR</b></p>	<p>Prenošenje bolesti vjetrom nije uobičajeno, ali je moguće, naročito ako su u blizini velike farme svinja i pod određenim klimatskim uslovima (npr. Niske temperature i povećana vlažnost vazduha pogoduju prenošenju virusa putem vjetra).</p>