cirad

Organisation des Nations Unies pour l'alimentation et l'agriculture

CIFOR

WCS

PROGRAMME DE GESTION DURABLE DE LA FAUNE SAUVAGE

SWM PROGRAMME

Gabon

Département du Mulundu

Notre projet

Les forêts du bassin du Congo abritent une biodiversité végétale et animale extrêmement riche. Au Gabon, dans le département de Mulundu, la chasse et la pêche contribuent aux besoins alimentaires et financiers des populations rurales les plus défavorisées. Cependant, la demande de viande de brousse par les villes secondaires et les métropoles pourrait affecter la disponibilité des ressources pour ces communautés.

Le Programme de gestion durable de la faune sauvage (SWM Programme) au Gabon vise donc à promouvoir une gestion durable de la chasse villageoise et du commerce local de viande de brousse, tout en augmentant l'offre en protéines alternatives. L'objectif est de trouver un juste équilibre entre l'utilisation de la faune sauvage et sa conservation. Les enseignements tirés de cette initiative seront reproduits dans d'autres endroits du pays.

Nos objectifs

Renforcer le cadre institutionnel et juridique en lien avec l'utilisation de la faune sauvage et appuyer sa mise en œuvre.

Mettre en place les conditions d'une gestion durable et participative des espèces sauvages résilientes à la chasse et à la pêche.

Accompagner le développement d'une offre en protéines alternatives.

Comprendre les déterminants socio-culturels de la consommation de viande de brousse afin de proposer des alternatives acceptables tout en préservant bien-être et identité culturelle.

Suivre la mise en œuvre du projet et en mesurer les effets dans le respect des droits des communautés et des individus.

Renforcer et diffuser les connaissances et les informations au niveau local et national pour développer des modèles pouvant être répliqués, et qui permettent de concilier conservation de la faune sauvage et sécurité économique et alimentaire des communautés rurales.

Travailler ensemble

Le SWM Programme au Gabon est coordonné par le Centre de coopération internationale en recherche agronomique pour le développement (Cirad), en collaboration avec le Ministère Gabonais en charge des Eaux et Forêts.

Les activités sont développées par et avec les communautés locales, et appuyées par les autorités départementales en charge de la gestion de la faune sauvage ainsi que les opérateurs économiques du secteur forêt.

Notre zone d'intervention

Situé dans la province de l'Ogooué-Lolo, le département de Mulundu, comme de nombreuses zones rurales gabonaises, est caractérisé par une faible densité de population humaine, un important couvert forestier et des populations fauniques encore riches et abondantes.

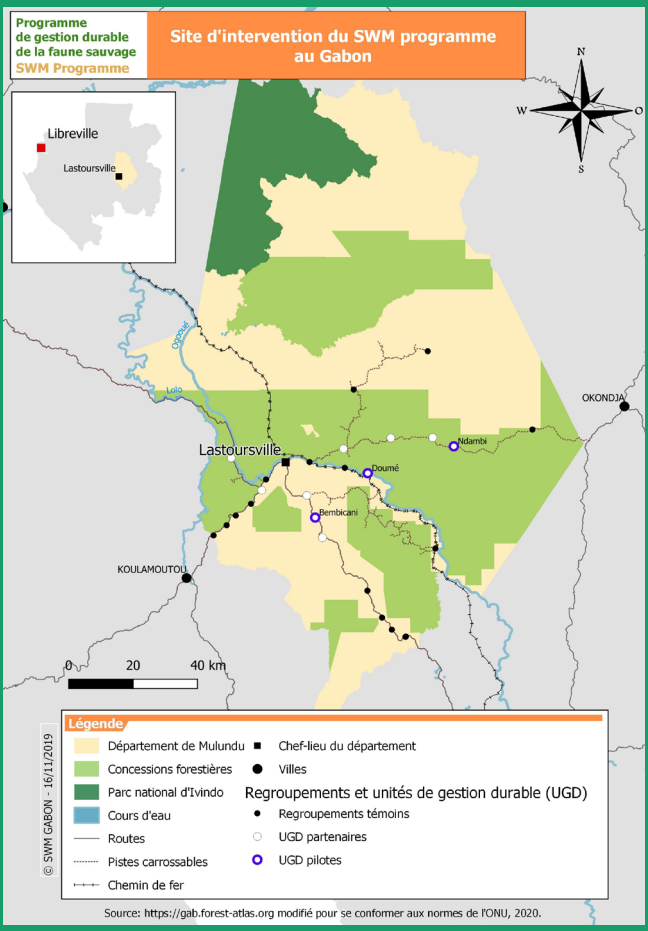

Source: https://gab.forest-atlas.org modifié pour se conformer aux normes de l'ONU, 2020.

Les frontières et les noms et autres appellations qui figurent sur cette carte n'impliquent de la part de la FAO aucune prise de position quant au statut juridique des pays, territoires, villes ou zones ou de leurs autorités, ni quant au tracé de leurs frontières ou limites.

SWM Programme

Aux quatre coins du globe, la chasse d'animaux qui fournissent de la viande de brousse menace d'extinction des centaines d'espèces sauvages. Avec le déclin de ces populations d'animaux sauvages, de nombreuses communautés autochtones et rurales se retrouvent privées de ressources alimentaires et de revenus. Cette situation de plus en plus critique est exacerbée par une demande de viande de brousse en pleine explosion, en particulier dans certaines zones urbaines.

Le SWM Programme développe des solutions innovantes basées sur des projets de terrain dans treize pays. Cette initiative de l'Organisation des États d'Afrique, des Caraïbes et du Pacifique (OEACP) est financée par l'Union européenne et cofinancée par le Fonds français pour l'environnement mondial. Le SWM Programme est mis en œuvre par un consortium dynamique de quatre partenaires d'expérience dans les domaines de la conservation de la faune et de la sécurité alimentaire.

En savoir plus

Dr. Hadrien Vanthomme
Cirad
Libreville, République du Gabon
+241 (0)62 92 89 84
swmgabon@cirad.fr

www.swm-programme.info

Avec le soutien de

Financé par l'Union européenne

Partenaire local

Cette publication a été produite avec le soutien financier de l'Union européenne. Son contenu ne reflète pas nécessairement les opinions officielles de l'Union européenne.

Certains droits réservés. Cette œuvre est mise à disposition selon les termes de la licence CC BY-NC-SA 3.0 IGO

©FAO, 2021
CB4232FR/1/06.21