



联合国  
粮食及  
农业组织

Food and Agriculture  
Organization of the  
United Nations

Organisation des Nations  
Unies pour l'alimentation  
et l'agriculture

Продовольственная и  
сельскохозяйственная организация  
Объединенных Наций

Organización de las  
Naciones Unidas para la  
Alimentación y la Agricultura

منظمة  
الأغذية والزراعة  
للأمم المتحدة

S

## COMITÉ DE FINANZAS

**198.º período de sesiones**

**Roma, 6-10 de noviembre de 2023**

**Estado de las cuotas corrientes y los atrasos a 30 de junio de 2023**

Las consultas sobre el contenido esencial de este documento deben dirigirse a:

Sr. Aiman Hija  
Director de la División de Finanzas y Tesorero  
Tel.: +39 06570 54676  
Correo electrónico: [Aiman.Hija@fao.org](mailto:Aiman.Hija@fao.org)

Los documentos pueden consultarse en el sitio [www.fao.org](http://www.fao.org).

### RESUMEN

En este documento se presenta el estado de las contribuciones al Programa ordinario a 30 de junio de 2023. En el documento se muestran las cuotas corrientes y atrasadas recibidas de la siguiente manera:

- Apéndice A: Resumen del estado de las contribuciones al Programa ordinario a 30 de junio de 2023;
- Apéndice B: Contribuciones al Programa ordinario a 30 de junio de 2023;
- Apéndice C: Estados Miembros con contribuciones atrasadas a 30 de junio de 2023;
- Apéndice D: Atrasos pagados íntegramente durante el año civil 2023, a 30 de junio de 2023;
- Apéndice E: Atrasos pagados en parte durante el año civil 2023, a 30 de junio de 2023;
- Apéndice F: Estados Miembros que no han efectuado ningún pago en 2023 a cuenta de los atrasos pendientes, a 30 de junio de 2023;
- Apéndice G: Estados Miembros con posibles problemas de derechos de voto a 30 de junio de 2023;
- Apéndice H: Calendarios de pagos de los 15 mayores contribuyentes;
- Apéndice I: Contribuciones al Programa ordinario de los 25 mayores contribuyentes, a 30 de junio de 2023.

Los principales puntos que se destacan en el informe son los siguientes.

A 30 de junio de 2023:

1. El número total de Estados Miembros que habían pagado íntegramente sus contribuciones para 2023 ascendía a 92.
2. Ciento dos (102) Estados Miembros aún debían cuotas corrientes (una parte o la totalidad de las mismas) por un total de 136,2 millones de USD y 101,4 millones de EUR (Apéndice A y Apéndice B) correspondientes al año 2023.
3. La tasa de recaudación de las cuotas corrientes (esto es, del año 2023) era del 48,5 %.
4. A 30 de junio de 2023, había 63 Estados Miembros que todavía debían cuotas atrasadas (correspondientes a 2022 y años anteriores) por un total de 42,0 millones de USD y 22,9 millones de EUR (Apéndice B y Apéndice C), equivalentes al 14,4 % de las cuotas corrientes.
5. Había 18 Estados Miembros con atrasos de cantidades tales que ponían en peligro su derecho de voto de conformidad con el párrafo 4 del artículo III de la Constitución (Apéndice G).

### ORIENTACIÓN QUE SE SOLICITA DEL COMITÉ DE FINANZAS

- Se invita al Comité de Finanzas a tomar nota de la información proporcionada en el presente documento.

## Apéndice A

Resumen del estado de las contribuciones al Programa ordinario a 30 de junio de 2023<sup>1 2</sup>

|  | Moneda     | 2023                  | 2022<br>(a efectos de comparación) |
|--|------------|-----------------------|------------------------------------|
| <b>1. Cantidades pendientes a 1 de enero</b>                 |            |                       |                                    |
| Cuotas corrientes <sup>3</sup>                               | USD        | 274 699 500,00        | 274 699 500,00                     |
|  | EUR        | 188 211 500,00        | 188 211 500,00                     |
| Contribuciones atrasadas <sup>4</sup>                        | USD        | 127 562 580,83        | 125 943 773,72                     |
|  | EUR        | 40 033 866,46         | 82 321 227,71                      |
| <b>Total</b>   | <b>USD</b> | <b>402 262 080,83</b> | <b>400 643 273,72</b>              |
|  | <b>EUR</b> | <b>228 245 366,46</b> | <b>270 532 727,71</b>              |
| <b>2. Cantidades recibidas del 1 de enero al 30 de junio</b> |            |                       |                                    |
| Cuotas corrientes  | USD        | 138 532 869,73        | 133 585 371,90                     |
|  | EUR        | 86 781 153,56         | 104 657 630,01                     |
| Contribuciones atrasadas                                     | USD        | 85 577 285,81         | 65 987 057,42                      |
|  | EUR        | 17 165 390,19         | 52 042 984,07                      |
| Plazos pagaderos en los próximos años                        | USD        | 0,03                  | 89 330,84                          |
|  | EUR        | 0,00                  | 62 281,42                          |
| <b>Total</b>   | <b>USD</b> | <b>224 110 155,57</b> | <b>199 661 760,16</b>              |
|  | <b>EUR</b> | <b>103 946 543,75</b> | <b>156 762 895,50</b>              |
| <b>3. Cantidades pendientes a 30 de junio</b>                |            |                       |                                    |
| Cuotas corrientes  | USD        | 136 166 630,27        | 141 114 128,10                     |
|  | EUR        | 101 430 346,44        | 83 553 869,99                      |
| Contribuciones atrasadas                                     | USD        | 41 985 295,02         | 59 956 716,30                      |
|  | EUR        | 22 868 476,27         | 30 278 243,64                      |
| <b>Total</b>   | <b>USD</b> | <b>178 151 925,29</b> | <b>201 070 844,40</b>              |
|  | <b>EUR</b> | <b>124 298 822,71</b> | <b>113 832 113,63</b>              |
| <b>4. Plazos pagaderos en los próximos años</b>              | USD        | 1 031 577,12          | 1 059 382,00                       |
|  | EUR        | 251 837,22            | 251 888,61                         |
| <b>Total pendiente</b>                                       | <b>USD</b> | <b>179 183 502,41</b> | <b>202 130 226,40</b>              |
|  | <b>EUR</b> | <b>124 550 659,93</b> | <b>114 084 002,24</b>              |

<sup>1</sup> En el Apéndice B figuran los detalles completos de las cantidades recibidas del 1 de enero al 30 de junio de 2023.

<sup>2</sup> Las contribuciones atrasadas incluyen las cantidades pagaderas con arreglo a los planes de pago a plazos autorizados por la Conferencia.

<sup>3</sup> De las cuales 4 000 000 de USD corresponden al Fondo de Nivelación de Impuestos para 2022 y 2023.

<sup>4</sup> Las contribuciones atrasadas a 1 de enero incluyen el saldo arrastrado del ejercicio anterior más los plazos de atrasos pagaderos el 1 de enero, menos los nuevos planes de pago a plazos aprobados por la Conferencia y las contribuciones de los nuevos Miembros, cuando procede.

### Cuotas corrientes

1. En el cuadro estadístico siguiente se muestra el porcentaje acumulativo de las cuotas corrientes recibidas durante los últimos cinco años.

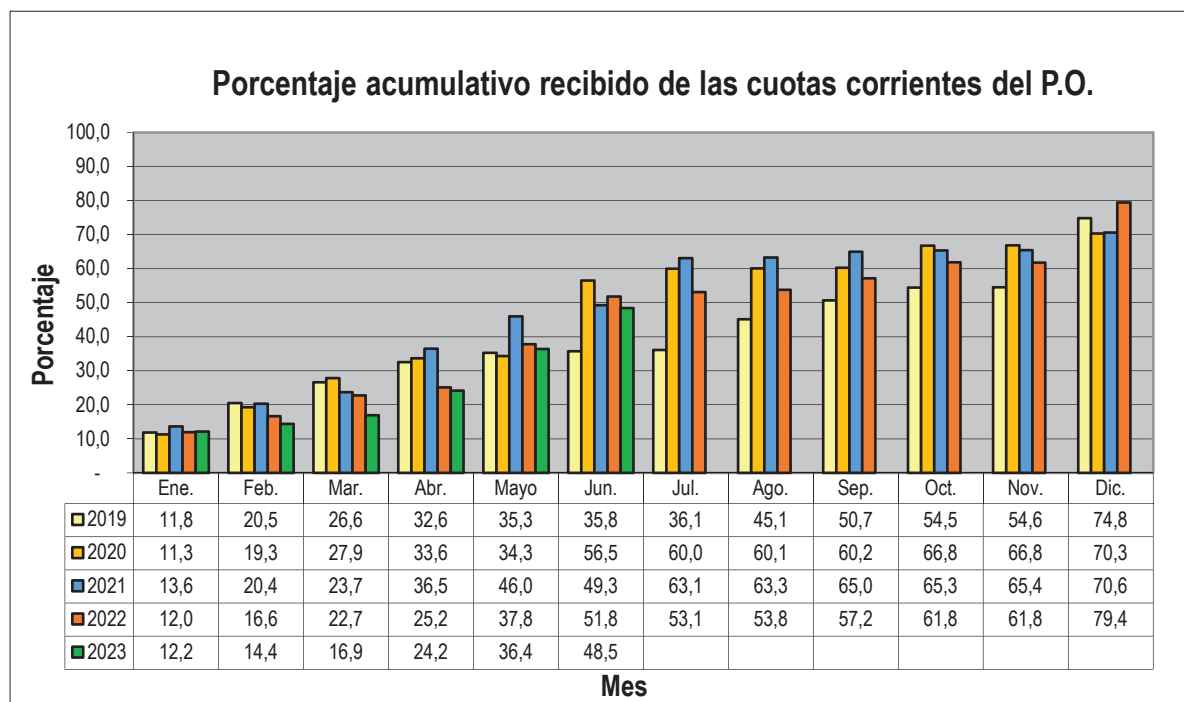

Las cifras representan la suma de todas las cantidades recibidas, en dólares de los EE.UU. y en euros. Todas las cifras corresponden a mensualidades completas.

2. La situación de las cuotas de 2023 de los Estados Miembros a 30 de junio de 2023, en comparación con las de la misma fecha de los cinco años anteriores, era la siguiente.

### Número de Estados Miembros

|                      | 2023       |            | 2022       |            | 2021       |            | 2020       |            | 2019       |            | 2018       |            |
|----------------------|------------|------------|------------|------------|------------|------------|------------|------------|------------|------------|------------|------------|
|                      | USD        | EUR        | USD        | EUR        | USD        | EUR        | USD        | EUR        | USD        | EUR        | USD        | EUR        |
| Pagadas íntegramente | 104        | 96         | 98         | 94         | 88         | 91         | 84         | 80         | 95         | 91         | 92         | 87         |
| Pagadas en parte     | 8          | 5          | 8          | 11         | 10         | 4          | 11         | 15         | 16         | 12         | 13         | 17         |
| Ningún pago          | 82         | 93         | 88         | 89         | 96         | 99         | 99         | 99         | 83         | 91         | 89         | 90         |
| <b>Total</b>         | <b>194</b> | <b>194</b> | <b>194</b> | <b>194</b> | <b>194</b> | <b>194</b> | <b>194</b> | <b>194</b> | <b>194</b> | <b>194</b> | <b>194</b> | <b>194</b> |

De las cifras aquí presentadas, en la fecha del informe 92 Estados Miembros habían pagado íntegramente sus cuotas tanto en dólares de los EE.UU. como en euros.

**Contribuciones atrasadas**

3. La situación de los Estados Miembros con contribuciones atrasadas a 30 de junio de 2023 era la siguiente.

**Número de Estados Miembros**

|   |           |    |
|---|-----------|----|
| <b>Con atrasos a 1 de enero de 2023</b>               | <b>84</b> |    |
| Atrasos pagados íntegramente (Apéndice D)             |           | 21 |
| Atrasos pagados en parte (Apéndice E)                 |           | 31 |
| Ningún pago (Apéndice F)                              |           | 32 |
| <b>Con atrasos a 30 de junio de 2023 (Apéndice C)</b> | <b>63</b> |    |

**INFORMACIÓN ADICIONAL REFERENTE A LOS ATRASOS PENDIENTES A 30 DE JUNIO DE 2023**

- Los atrasos a 30 de junio de 2023 ascendían en total a 42,0 millones de USD y 22,9 millones de EUR (Apéndice B y Apéndice C), equivalentes al 14,4 % de las cuotas corrientes.
- Había nueve Estados Miembros con atrasos superiores a 1 millón de USD: Argentina, Cuba, Estados Unidos de América, Irán (República Islámica del), Iraq, Libia, Nigeria, Pakistán y Venezuela (República Bolivariana de). Además, siguen pendientes de pago 8,4 millones de USD adeudados por la antigua República Federativa Socialista de Yugoslavia. De conformidad con la práctica habitual de la FAO, la cuestión de los atrasos acumulados por la antigua República Federativa Socialista de Yugoslavia se tratará teniendo en cuenta la decisión final (aún pendiente) que se adopte en las Naciones Unidas al respecto (Apéndice C).
- Los atrasos superiores a 1 millón de USD representaban el 92,2 % de los atrasos totales pendientes.
- Había 18 Estados Miembros con atrasos de cantidades tales que ponían en peligro su derecho de voto de conformidad con el párrafo 4 del artículo III de la Constitución (Apéndice G).
- El total de 63 Estados Miembros con atrasos a 30 de junio de 2023 era inferior a la cifra correspondiente al 30 de junio de 2022, que era de 68.

## Contribuciones al Programa ordinario a 30 de junio de 2023

| Estados Miembros                  | Cantidades recibidas <sup>1</sup>                                |  | Contribuciones pendientes                       |   |   |   | Total pendiente |               |
|-----------------------------------|--|--|---|---|---|---|-----------------|---------------|
|                                   | Cantidades recibidas en el año hasta la fecha <sup>2</sup> (USD) | Cantidades recibidas en el año hasta la fecha <sup>2</sup> (EUR) | Relacionadas con cuotas del año corriente (USD) | Relacionadas con cuotas del año corriente (EUR) | Atrasos: Cuotas de 2022 y años anteriores (USD) | Atrasos: Cuotas de 2022 y años anteriores (EUR) | USD             | EUR           |
| Afganistán                        | 0,00   | 5,00   | 18 948,96                                       | 13 174,80                                       | 37 897,92                                       | 26 344,60                                       | 56 846,88       | 39 519,40     |
| Albania                           | 21 655,96  | 15 056,92  | 0,00  | 0,00  | 0,00  | 0,00  | 0,00            | 0,00          |
| Alemania                          | 16 488 306,54  | 0,00   | 0,00  | 11 463 962,46                                   | 0,00  | 0,00  | 0,00            | 11 463 962,46 |
| Andorra                           | 0,00   | 0,00   | 13 534,97                                       | 9 410,57  | 0,00  | 0,00  | 13 534,97       | 9 410,57      |
| Angola                            | 27 069,95  | 18 821,15  | 0,00  | 0,00  | 0,00  | 0,00  | 0,00            | 0,00          |
| Antigua y Barbuda                 | 10 827,98  | 14 390,97  | 5 413,99  | 3 764,23  | 0,00  | 6 121,72  | 5 413,99        | 9 885,95      |
| Arabia Saudita                    | 0,00   | 2 205 838,78   | 3 172 598,14                                    | 0,00  | 0,00  | 0,00  | 3 172 598,14    | 0,00          |
| Argelia                           | 747 130,62   | 519 463,74   | 0,00  | 0,00  | 0,00  | 0,00  | 0,00            | 0,00          |
| Argentina                         | 0,00   | 900 000,00   | 2 476 900,42                                    | 1 722 135,23                                    | 4 953 600,02                                    | 2 544 270,46                                    | 7 430 500,44    | 4 266 405,69  |
| Armenia                           | 18 948,96  | 13 174,80  | 0,00  | 0,00  | 0,00  | 0,00  | 0,00            | 0,00          |
| Australia                         | 2 991 229,47   | 2 079 737,08   | 2 991 229,48                                    | 2 079 737,07                                    | 0,00  | 0,00  | 2 991 229,48    | 2 079 737,07  |
| Austria                           | 1 832 635,61   | 1 274 191,86   | 0,00  | 0,00  | 0,00  | 0,00  | 0,00            | 0,00          |
| Azerbaiján                        | 132 642,75   | 92 223,63  | 0,00  | 0,00  | 0,00  | 0,00  | 0,00            | 0,00          |
| Bahamas                           | 48 725,91  | 33 878,07  | 0,00  | 0,00  | 0,00  | 0,00  | 0,00            | 0,00          |
| Bahrein                           | 135 349,75   | 94 105,75  | 135 349,75                                      | 94 105,75                                       | 0,00  | 0,00  | 135 349,75      | 94 105,75     |
| Bangladesh                        | 27 069,95  | 18 821,15  | 0,00  | 0,00  | 0,00  | 0,00  | 0,00            | 0,00          |
| Barbados                          | 0,00   | 0,00   | 18 948,96                                       | 13 174,80                                       | 18 948,96                                       | 0,00  | 37 897,92       | 13 174,80     |
| Belarús                           | 130 067,16   | 92 223,63  | 2 575,59  | 0,00  | 0,00  | 0,00  | 2 575,59        | 0,00          |
| Bélgica                           | 2 222 442,90   | 1 545 216,42   | 0,00  | 0,00  | 0,00  | 0,00  | 0,00            | 0,00          |
| Belice                            | 0,00   | 0,00   | 2 707,00  | 1 882,12  | 0,00  | 0,00  | 2 707,00        | 1 882,12      |
| Benin                             | 8 120,98   | 5 646,34   | 0,00  | 0,00  | 0,00  | 0,00  | 0,00            | 0,00          |
| Bhután                            | 2 707,00   | 1 882,12   | 0,00  | 0,00  | 0,00  | 0,00  | 0,00            | 0,00          |
| Bolivia (Estado Plurinacional de) | 86 623,84  | 0,00   | 43 311,92                                       | 30 113,84                                       | 0,00  | 60 227,68                                       | 43 311,92       | 90 341,52     |
| Bosnia y Herzegovina              | 32 483,94  | 22 585,38  | 0,00  | 0,00  | 0,00  | 0,00  | 0,00            | 0,00          |
| Botswana                          | 37 897,93  | 26 349,61  | 0,00  | 0,00  | 0,00  | 0,00  | 0,00            | 0,00          |
| Brasil                            | 15 965 856,52  | 11 100 714,28  | 7 982 928,26                                    | 5 550 357,14                                    | 0,00  | 0,00  | 7 982 928,26    | 5 550 357,14  |
| Brunei Darussalam                 | 0,00   | 0,00   | 67 674,87                                       | 47 052,88                                       | 0,00  | 0,00  | 67 674,87       | 47 052,88     |
| Bulgaria                          | 124 521,77   | 86 577,29  | 0,00  | 0,00  | 0,00  | 0,00  | 0,00            | 0,00          |
| Burkina Faso                      | 24 362,94  | 16 873,96  | 0,00  | 0,00  | 0,00  | 1 140,52  | 0,00            | 1 140,52      |
| Burundi                           | 2 707,00   | 1 882,12   | 0,00  | 0,00  | 0,00  | 0,00  | 0,00            | 0,00          |
| Cabo Verde                        | 0,00   | 0,00   | 2 707,00  | 1 882,12  | 0,00  | 0,00  | 2 707,00        | 1 882,12      |
| Camboya                           | 16 241,97  | 11 292,69  | 16 241,97                                       | 11 292,69                                       | 0,00  | 0,00  | 16 241,97       | 11 292,69     |
| Camerún                           | 35 190,93  | 24 467,49  | 0,00  | 0,00  | 64 053,87                                       | 48 934,98                                       | 64 053,87       | 48 934,98     |
| Canadá                            | 7 400 924,33   | 5 145 702,41   | 0,00  | 0,00  | 0,00  | 0,00  | 0,00            | 0,00          |
| Chad                              | 0,00   | 0,00   | 10 827,98                                       | 7 528,46  | 20 218,96                                       | 52 904,47                                       | 31 046,94       | 60 432,93     |
| Chequia                           | 841 875,44   | 585 337,76   | 0,00  | 0,00  | 0,00  | 0,00  | 0,00            | 0,00          |
| Chile                             | 868 816,64   | 792 607,78   | 1 101 746,97                                    | 425 250,34                                      | 25 155,39                                       | 0,00  | 1 126 902,36    | 425 250,34    |
| China                             | 32 500 181,97  | 22 596 672,69  | 0,00  | 0,00  | 0,00  | 0,00  | 0,00            | 0,00          |
| Chipre                            | 97 451,82  | 67 756,14  | 0,00  | 0,00  | 0,00  | 0,00  | 0,00            | 0,00          |
| Colombia                          | 779 614,56   | 542 049,12   | 0,00  | 0,00  | 0,00  | 0,00  | 0,00            | 0,00          |
| Comoras                           | 0,00   | 0,00   | 2 707,00  | 1 882,12  | 251 449,49                                      | 7 528,48  | 254 156,49      | 9 410,60      |
| Congo                             | 0,00   | 0,00   | 16 241,97                                       | 11 292,69                                       | 40 797,30                                       | 0,00  | 57 039,27       | 11 292,69     |
| Costa Rica                        | 13 838,37  | 0,00   | 167 833,69                                      | 116 691,13                                      | 203 806,76                                      | 255 075,02                                      | 371 640,45      | 371 766,15    |
| Côte d'Ivoire                     | 35 190,93  | 24 862,17  | 0,00  | 0,00  | 0,00  | 0,00  | 0,00            | 0,00          |
| Croacia                           | 208 438,61   | 144 922,86   | 0,00  | 0,00  | 0,00  | 0,00  | 0,00            | 0,00          |
| Cuba                              | 0,00   | 5 406,72   | 216 559,60                                      | 150 569,20                                      | 649 678,80                                      | 454 050,06                                      | 866 238,40      | 604 619,26    |

## Contribuciones al Programa ordinario a 30 de junio de 2023

| Estados Miembros              | Cantidades recibidas <sup>1</sup>                                |  | Contribuciones pendientes                       |   |   |   | Total pendiente |               |
|-------------------------------|--|--|---|---|---|---|-----------------|---------------|
|                               | Cantidades recibidas en el año hasta la fecha <sup>2</sup> (USD) | Cantidades recibidas en el año hasta la fecha <sup>2</sup> (EUR) | Relacionadas con cuotas del año corriente (USD) | Relacionadas con cuotas del año corriente (EUR) | Atrasos: Cuotas de 2022 y años anteriores (USD) | Atrasos: Cuotas de 2022 y años anteriores (EUR) | USD             | EUR           |
| Dinamarca                     | 1 499 675,23   | 1 042 691,71   | 0,00  | 0,00  | 0,00  | 0,00  | 0,00            | 0,00          |
| Djibouti                      | 2 707,00   | 1 882,12   | 0,00  | 0,00  | 0,00  | 0,00  | 0,00            | 0,00          |
| Dominica                      | 8 121,00   | 5 646,36   | 0,00  | 0,00  | 0,00  | 0,00  | 0,00            | 0,00          |
| Ecuador                       | 216 559,60   | 247 411,44   | 0,00  | 150 569,20                                      | 0,00  | 601 792,86                                      | 0,00            | 752 362,06    |
| Egipto                        | 503 501,07   | 350 073,39   | 0,00  | 0,00  | 0,00  | 0,00  | 0,00            | 0,00          |
| El Salvador                   | 129 935,76   | 90 341,52  | 0,00  | 0,00  | 0,00  | 0,00  | 0,00            | 0,00          |
| Emiratos Árabes Unidos        | 1 667 508,92   | 1 159 382,84   | 0,00  | 0,00  | 0,00  | 0,00  | 0,00            | 0,00          |
| Eritrea                       | 0,00   | 0,00   | 2 707,00  | 1 882,12  | 0,00  | 0,00  | 2 707,00        | 1 882,12      |
| Eslovaquia                    | 414 170,23   | 287 963,59   | 0,00  | 0,00  | 0,00  | 0,00  | 0,00            | 0,00          |
| Eslovenia                     | 205 731,62   | 143 040,74   | 0,00  | 0,00  | 0,00  | 0,00  | 0,00            | 0,00          |
| España                        | 5 809 211,27   | 4 039 018,79   | 0,00  | 0,00  | 0,00  | 0,00  | 0,00            | 0,00          |
| Estados Unidos de América     | 63 553 890,00  | 0,00   | 63 553 890,00                                   | 41 406 530,00                                   | 1 826 577,00                                    | 0,00  | 65 380 467,00   | 41 406 530,00 |
| Estonia                       | 105 572,80   | 73 402,48  | 0,00  | 0,00  | 0,00  | 0,00  | 0,00            | 0,00          |
| Eswatini                      | 5 413,99   | 3 764,23   | 0,00  | 0,00  | 0,00  | 0,00  | 0,00            | 0,00          |
| Etiopía                       | 0,00   | 0,00   | 27 069,95                                       | 18 821,15                                       | 0,00  | 0,00  | 27 069,95       | 18 821,15     |
| Federación de Rusia           | 6 510 322,97   | 4 526 486,57   | 0,00  | 0,00  | 0,00  | 0,00  | 0,00            | 0,00          |
| Fiji                          | 0,00   | 0,00   | 8 120,98  | 5 646,34  | 0,00  | 0,00  | 8 120,98        | 5 646,34      |
| Filipinas                     | 554 933,97   | 385 833,57   | 0,00  | 0,00  | 0,00  | 0,00  | 0,00            | 0,00          |
| Finlandia                     | 1 139 644,90   | 792 370,41   | 0,00  | 0,00  | 0,00  | 0,00  | 0,00            | 0,00          |
| Francia                       | 0,00   | 0,00   | 11 986 573,86                                   | 8 334 005,22                                    | 0,00  | 0,00  | 11 986 573,86   | 8 334 005,22  |
| Gabón                         | 92 670,11  | 225 520,28   | 40 604,93                                       | 28 231,72                                       | 98 839,30                                       | 0,00  | 139 444,23      | 28 231,72     |
| Gambia                        | 0,00   | 0,00   | 2 707,00  | 1 882,12  | 4 919,83  | 3 764,24  | 7 626,83        | 5 646,36      |
| Georgia                       | 21 655,96  | 15 056,92  | 0,00  | 0,00  | 0,00  | 0,00  | 0,00            | 0,00          |
| Ghana                         | 97 499,74  | 0,00   | 40 604,93                                       | 28 231,72                                       | 30 711,18                                       | 84 695,16                                       | 71 316,11       | 112 926,88    |
| Granada                       | 0,00   | 0,00   | 2 707,00  | 1 882,12  | 0,00  | 0,00  | 2 707,00        | 1 882,12      |
| Grecia                        | 990 760,17   | 688 854,09   | 0,00  | 0,00  | 0,00  | 0,00  | 0,00            | 0,00          |
| Guatemala                     | 97 064,46  | 67 121,51  | 387,36  | 634,63  | 0,00  | 0,00  | 387,36          | 634,63        |
| Guinea                        | 110,03   | 5 545,98   | 8 120,98  | 5 646,34  | 8 010,95  | 0,00  | 16 131,93       | 5 646,34      |
| Guinea Ecuatorial             | 129 935,76   | 139 276,51   | 0,00  | 0,00  | 0,00  | 0,00  | 0,00            | 0,00          |
| Guinea-Bissau                 | 2 734,81   | 0,00   | 2 707,00  | 1 882,12  | 7 709,19  | 1 882,12  | 10 416,19       | 3 764,24      |
| Guyana                        | 5 413,99   | 3 764,23   | 0,00  | 0,00  | 0,00  | 0,00  | 0,00            | 0,00          |
| Haití                         | 8 120,98   | 0,00   | 0,00  | 5 646,34  | 0,00  | 0,00  | 0,00            | 5 646,34      |
| Honduras                      | 24 362,96  | 16 649,00  | 0,00  | 290,03  | 0,00  | 0,00  | 0,00            | 290,03        |
| Hungría                       | 0,00   | 0,00   | 557 640,97                                      | 387 715,69                                      | 0,00  | 0,00  | 557 640,97      | 387 715,69    |
| India                         | 2 257 633,83   | 1 569 683,91   | 0,00  | 0,00  | 0,00  | 0,00  | 0,00            | 0,00          |
| Indonesia                     | 1 469 898,28   | 1 021 988,44   | 0,00  | 0,00  | 0,00  | 0,00  | 0,00            | 0,00          |
| Irán (República Islámica del) | 0,00   | 0,00   | 1 077 384,01                                    | 749 081,77                                      | 7 825 492,65                                    | 4 481 243,88                                    | 8 902 876,66    | 5 230 325,65  |
| Iraq                          | 110 000,00   | 110 000,00   | 349 202,35                                      | 242 792,83                                      | 856 011,77                                      | 870 748,13                                      | 1 205 214,12    | 1 113 540,96  |
| Irlanda                       | 1 004 295,14   | 698 264,66   | 0,00  | 0,00  | 0,00  | 0,00  | 0,00            | 0,00          |
| Islandia                      | 0,00   | 0,00   | 75 795,86                                       | 52 699,22                                       | 0,00  | 0,00  | 75 795,86       | 52 699,22     |
| Islas Cook                    | 2 707,00   | 1 882,12   | 0,00  | 0,00  | 0,00  | 0,00  | 0,00            | 0,00          |
| Islas Marshall                | 0,00   | 6 912,77   | 2 707,00  | 1 882,12  | 0,00  | 7 336,87  | 2 707,00        | 9 218,99      |
| Islas Salomón                 | 2 707,00   | 0,00   | 0,00  | 1 882,12  | 0,00  | 0,00  | 0,00            | 1 882,12      |
| Israel                        | 1 326 427,55   | 922 236,35   | 0,00  | 0,00  | 0,00  | 0,00  | 0,00            | 0,00          |
| Italia                        | 0,00   | 0,00   | 8 954 739,46                                    | 6 226 036,42                                    | 0,00  | 0,00  | 8 954 739,46    | 6 226 036,42  |
| Jamaica                       | 21 655,96  | 15 056,92  | 0,00  | 0,00  | 0,00  | 0,00  | 0,00            | 0,00          |

## Contribuciones al Programa ordinario a 30 de junio de 2023

| Estados Miembros                  | Cantidades recibidas <sup>1</sup>                                |  | Contribuciones pendientes                       |   |   |   | Total pendiente |              |
|-----------------------------------|--|--|---|---|---|---|-----------------|--------------|
|                                   | Cantidades recibidas en el año hasta la fecha <sup>2</sup> (USD) | Cantidades recibidas en el año hasta la fecha <sup>2</sup> (EUR) | Relacionadas con cuotas del año corriente (USD) | Relacionadas con cuotas del año corriente (EUR) | Atrasos: Cuotas de 2022 y años anteriores (USD) | Atrasos: Cuotas de 2022 y años anteriores (EUR) | USD             | EUR          |
| Japón                             | 23 185 412,18  | 16 120 314,97  | 0,00  | 0,00  | 0,00  | 0,00  | 0,00            | 0,00         |
| Jordania                          | 0,00   | 0,00   | 56 846,89                                       | 39 524,42                                       | 0,00  | 0,00  | 56 846,89       | 39 524,42    |
| Kazajstán                         | 481 845,11   | 335 016,47   | 0,00  | 0,00  | 0,00  | 0,00  | 0,00            | 0,00         |
| Kenya                             | 64 967,88  | 135 512,28   | 0,00  | 0,00  | 0,00  | 0,00  | 0,00            | 0,00         |
| Kirguistán                        | 33 218,87  | 3 815,62   | 0,00  | 0,00  | 0,00  | 0,00  | 0,00            | 0,00         |
| Kiribati                          | 0,00   | 0,00   | 2 707,00  | 1 882,12  | 0,00  | 7 528,48  | 2 707,00        | 9 410,60     |
| Kuwait                            | 682 162,74   | 474 292,98   | 0,00  | 0,00  | 0,00  | 0,00  | 0,00            | 0,00         |
| Lesotho                           | 2 707,00   | 3 107,19   | 0,00  | 0,00  | 0,00  | 0,00  | 0,00            | 0,00         |
| Letonia                           | 127 228,76   | 88 459,40  | 0,00  | 0,00  | 0,00  | 0,00  | 0,00            | 0,00         |
| Libano                            | 0,00   | 0,00   | 127 228,76                                      | 88 459,40                                       | 254 457,52                                      | 182 747,91                                      | 381 686,28      | 271 207,31   |
| Liberia                           | 0,00   | 0,00   | 2 707,00  | 1 882,12  | 18 995,52                                       | 13 252,26                                       | 21 702,52       | 15 134,38    |
| Libia                             | 81 209,85  | 56 463,45  | 81 209,85                                       | 56 463,45                                       | 1 124 519,50                                    | 946 643,27                                      | 1 205 729,35    | 1 003 106,72 |
| Lituania                          | 192 196,64   | 133 630,16   | 0,00  | 0,00  | 0,00  | 0,00  | 0,00            | 0,00         |
| Luxemburgo                        | 181 368,66   | 126 101,70   | 0,00  | 0,00  | 0,00  | 0,00  | 0,00            | 0,00         |
| Macedonia del Norte               | 18 948,96  | 26 349,60  | 18 948,96                                       | 13 174,80                                       | 18 948,96                                       | 13 174,80                                       | 37 897,92       | 26 349,60    |
| Madagascar                        | 10 827,98  | 7 528,46   | 0,00  | 0,00  | 0,00  | 0,00  | 0,00            | 0,00         |
| Malasia                           | 0,00   | 0,00   | 923 085,29                                      | 641 801,22                                      | 0,00  | 0,00  | 923 085,29      | 641 801,22   |
| Malawi                            | 10 827,98  | 3 855,09   | 0,00  | 3 764,23  | 0,00  | 7 437,60  | 0,00            | 11 201,83    |
| Maldivas                          | 10 827,98  | 7 528,46   | 0,00  | 0,00  | 0,00  | 0,00  | 0,00            | 0,00         |
| Malí                              | 30 369,48  | 15 056,92  | 347,60  | 0,00  | 0,00  | 0,00  | 347,60          | 0,00         |
| Malta                             | 46 018,92  | 31 995,96  | 0,00  | 0,00  | 0,00  | 0,00  | 0,00            | 0,00         |
| Marruecos                         | 148 884,72   | 103 516,32   | 0,00  | 0,00  | 0,00  | 0,00  | 0,00            | 0,00         |
| Mauricio                          | 29 776,94  | 20 703,26  | 0,00  | 0,00  | 0,00  | 0,00  | 0,00            | 0,00         |
| Mauritania                        | 0,00   | 0,00   | 5 413,99  | 3 764,23  | 4 343,45  | 11 292,69                                       | 9 757,44        | 15 056,92    |
| México                            | 3 497 437,54   | 2 431 692,58   | 3 497 437,54                                    | 2 431 692,58                                    | 0,00  | 0,00  | 3 497 437,54    | 2 431 692,58 |
| Micronesia (Estados Federados de) | 2 707,00   | 3 757,37   | 0,00  | 1 882,12  | 0,00  | 3 624,31  | 0,00            | 5 506,43     |
| Mónaco                            | 29 776,94  | 20 703,26  | 0,00  | 0,00  | 0,00  | 0,00  | 0,00            | 0,00         |
| Mongolia                          | 0,00   | 0,00   | 13 534,98                                       | 9 410,58  | 13 534,98                                       | 0,00  | 27 069,96       | 9 410,58     |
| Montenegro                        | 10 827,98  | 7 528,46   | 0,00  | 0,00  | 0,00  | 0,00  | 0,00            | 0,00         |
| Mozambique                        | 5 553,58   | 0,00   | 5 274,40  | 7 528,46  | 0,00  | 7 528,46  | 5 274,40        | 15 056,92    |
| Myanmar                           | 1 996,83   | 0,00   | 27 069,95                                       | 18 821,15                                       | 221,91  | 0,00  | 27 291,86       | 18 821,15    |
| Namibia                           | 24 362,96  | 0,00   | 24 362,96                                       | 16 939,03                                       | 0,00  | 50 813,54                                       | 24 362,96       | 67 752,57    |
| Nauru                             | 157,18   | 0,00   | 2 549,82  | 1 882,12  | 0,00  | 0,00  | 2 549,82        | 1 882,12     |
| Nepal                             | 56 846,88  | 39 524,40  | 0,00  | 0,00  | 0,00  | 0,00  | 0,00            | 0,00         |
| Nicaragua                         | 13 534,98  | 9 410,58   | 0,00  | 0,00  | 0,00  | 0,00  | 0,00            | 0,00         |
| Níger                             | 0,00   | 0,00   | 5 413,99  | 3 764,23  | 5 413,99  | 3 702,58  | 10 827,98       | 7 466,81     |
| Nigeria                           | 0,00   | 0,00   | 676 748,75                                      | 470 528,75                                      | 653 525,59                                      | 2 316 292,96                                    | 1 330 274,34    | 2 786 821,71 |
| Niue                              | 10 828,00  | 0,00   | 0,00  | 1 882,12  | 0,00  | 5 646,36  | 0,00            | 7 528,48     |
| Noruega                           | 2 041 074,23   | 1 419 114,71   | 0,00  | 0,00  | 0,00  | 0,00  | 0,00            | 0,00         |
| Nueva Zelandia                    | 787 735,54   | 547 695,46   | 0,00  | 0,00  | 0,00  | 0,00  | 0,00            | 0,00         |
| Omán                              | 311 304,42   | 216 443,22   | 0,00  | 0,00  | 0,00  | 0,00  | 0,00            | 0,00         |
| Países Bajos (Reino de los)       | 3 670 685,22   | 2 552 147,94   | 0,00  | 0,00  | 0,00  | 0,00  | 0,00            | 0,00         |
| Pakistán                          | 1 980,33   | 259,29   | 311 304,42                                      | 216 443,22                                      | 622 565,71                                      | 432 886,44                                      | 933 870,13      | 649 329,66   |
| Palau                             | 5 414,00   | 2 509,39   | 2 707,00  | 1 882,12  | 0,00  | 7 589,31  | 2 707,00        | 9 471,43     |
| Panamá                            | 121 814,77   | 50 715,85  | 0,00  | 84 695,18                                       | 0,00  | 56 571,29                                       | 0,00            | 141 266,47   |
| Papua Nueva Guinea                | 15 155,86  | 0,00   | 27 069,95                                       | 18 821,15                                       | 44 398,03                                       | 45 626,62                                       | 71 467,98       | 64 447,77    |



## Contribuciones al Programa ordinario a 30 de junio de 2023

| Estados Miembros                                | Cantidades recibidas <sup>1</sup>                                |  | Contribuciones pendientes                       |   |   |   | Total pendiente |              |
|---|--|--|---|---|---|---|-----------------|--------------|
|   | Cantidades recibidas en el año hasta la fecha <sup>2</sup> (USD) | Cantidades recibidas en el año hasta la fecha <sup>2</sup> (EUR) | Relacionadas con cuotas del año corriente (USD) | Relacionadas con cuotas del año corriente (EUR) | Atrasos: Cuotas de 2022 y años anteriores (USD) | Atrasos: Cuotas de 2022 y años anteriores (EUR) | USD             | EUR          |
| Paraguay  | 85 096,46  | 57 858,42  | 43 311,92                                       | 30 113,84                                       | 2 000,55  | 32 483,10                                       | 45 312,47       | 62 596,94    |
| Perú  | 411 463,24   | 286 081,48   | 0,00  | 0,00  | 0,00  | 0,00  | 0,00            | 0,00         |
| Polonia   | 1 085 505,00   | 1 509 456,23   | 1 085 504,99                                    | 0,00  | 0,00  | 0,00  | 1 085 504,99    | 0,00         |
| Portugal  | 947 448,25   | 658 740,25   | 0,00  | 0,00  | 0,00  | 0,00  | 0,00            | 0,00         |
| Qatar   | 763 372,59   | 0,00   | 0,00  | 530 756,43                                      | 0,00  | 0,00  | 0,00            | 530 756,43   |
| Reino Unido de Gran Bretaña e Irlanda del Norte | 0,00   | 0,00   | 12 365 553,16                                   | 8 597 501,32                                    | 0,00  | 0,00  | 12 365 553,16   | 8 597 501,32 |
| República Árabe Siria                           | 29 776,94  | 7 058,55   | 0,00  | 13 644,71                                       | 22 219,94                                       | 20 703,26                                       | 22 219,94       | 34 347,97    |
| República Centroafricana                        | 0,00   | 0,00   | 2 707,00  | 1 882,12  | 19 522,78                                       | 13 252,26                                       | 22 229,78       | 15 134,38    |
| República de Corea                              | 0,00   | 0,00   | 6 136 757,67                                    | 4 266 754,71                                    | 0,00  | 0,00  | 6 136 757,67    | 4 266 754,71 |
| República Democrática del Congo                 | 0,00   | 0,00   | 27 069,95                                       | 18 821,15                                       | 81 209,85                                       | 109 545,78                                      | 108 279,80      | 128 366,93   |
| República Democrática Popular Lao               | 54 139,92  | 37 642,32  | 0,00  | 0,00  | 0,00  | 0,00  | 0,00            | 0,00         |
| República de Moldova                            | 8 120,98   | 5 646,34   | 0,00  | 0,00  | 0,00  | 0,00  | 0,00            | 0,00         |
| República Dominicana                            | 0,00   | 0,00   | 143 470,73                                      | 99 752,09                                       | 0,00  | 1 131,87  | 143 470,73      | 100 883,96   |
| República Popular Democrática de Corea          | 16 241,97  | 11 292,69  | 0,00  | 0,00  | 0,00  | 0,00  | 0,00            | 0,00         |
| República Unida de Tanzania                     | 27 069,95  | 18 821,15  | 27 069,95                                       | 18 821,15                                       | 0,00  | 0,00  | 27 069,95       | 18 821,15    |
| Rumania   | 535 985,01   | 372 658,77   | 0,00  | 0,00  | 0,00  | 0,00  | 0,00            | 0,00         |
| Rwanda  | 0,00   | 0,00   | 8 120,98  | 5 646,34  | 8 120,98  | 4 970,34  | 16 241,96       | 10 616,68    |
| Saint Kitts y Nevis                             | 0,00   | 0,00   | 2 707,00  | 1 882,12  | 0,00  | 0,00  | 2 707,00        | 1 882,12     |
| Samoa   | 2 707,00   | 1 882,12   | 0,00  | 0,00  | 0,00  | 0,00  | 0,00            | 0,00         |
| San Marino                                      | 5 413,99   | 3 764,23   | 0,00  | 0,00  | 0,00  | 0,00  | 0,00            | 0,00         |
| Santa Lucía                                     | 0,00   | 0,00   | 2 707,00  | 1 882,12  | 5 414,00  | 0,00  | 8 121,00        | 1 882,12     |
| San Vicente y las Granadinas                    | 2 947,51   | 1 882,12   | 2 707,00  | 1 882,12  | 2 069,44  | 1 882,12  | 4 776,44        | 3 764,24     |
| Santo Tomé y Príncipe                           | 0,00   | 0,00   | 2 707,00  | 1 882,12  | 236 220,21                                      | 35 795,81                                       | 238 927,21      | 37 677,93    |
| Senegal   | 0,00   | 0,00   | 18 948,96                                       | 13 174,80                                       | 32 852,90                                       | 26 349,60                                       | 51 801,86       | 39 524,40    |
| Serbia  | 75 795,86  | 52 699,22  | 0,00  | 0,00  | 0,00  | 0,00  | 0,00            | 0,00         |
| Seychelles                                      | 0,00   | 0,00   | 5 413,99  | 3 764,23  | 0,00  | 0,00  | 5 413,99        | 3 764,23     |
| Sierra Leona                                    | 0,00   | 0,00   | 2 707,00  | 1 882,12  | 0,00  | 3 755,24  | 2 707,00        | 5 637,36     |
| Singapur  | 1 312 892,57   | 912 825,77   | 0,00  | 0,00  | 0,00  | 0,00  | 0,00            | 0,00         |
| Somalia   | 0,00   | 0,00   | 2 707,00  | 1 882,12  | 385 756,73                                      | 35 795,80                                       | 388 463,73      | 37 677,92    |
| Sri Lanka                                       | 0,00   | 10,00  | 119 107,78                                      | 82 813,06                                       | 238 215,56                                      | 165 616,12                                      | 357 323,34      | 248 429,18   |
| Sudáfrica                                       | 736 302,64   | 511 935,28   | 0,00  | 0,00  | 0,00  | 0,00  | 0,00            | 0,00         |
| Sudán   | 0,00   | 0,00   | 27 069,95                                       | 18 821,15                                       | 0,00  | 16 794,99                                       | 27 069,95       | 35 616,14    |
| Sudán del Sur                                   | 0,00   | 0,00   | 16 241,97                                       | 11 292,69                                       | 40 641,03                                       | 33 878,07                                       | 56 883,00       | 45 170,76    |
| Suecia  | 0,00   | 0,00   | 2 452 537,47                                    | 1 705 196,19                                    | 0,00  | 0,00  | 2 452 537,47    | 1 705 196,19 |
| Suiza   | 3 115 751,25   | 2 166 314,37   | 0,00  | 0,00  | 0,00  | 0,00  | 0,00            | 0,00         |
| Suriname  | 96 158,13  | 68 977,00  | 0,00  | 0,00  | 0,00  | 0,00  | 0,00            | 0,00         |
| Tailandia                                       | 831 047,46   | 577 809,30   | 0,00  | 577 809,30                                      | 0,00  | 0,00  | 0,00            | 577 809,30   |
| Tayikistán                                      | 10 827,98  | 7 528,46   | 0,00  | 0,00  | 0,00  | 0,00  | 0,00            | 0,00         |
| Timor-Leste                                     | 5 413,99   | 3 764,23   | 0,00  | 0,00  | 0,00  | 0,00  | 0,00            | 0,00         |
| Togo  | 0,00   | 0,00   | 5 413,99  | 3 764,23  | 0,00  | 0,00  | 5 413,99        | 3 764,23     |
| Tonga   | 0,00   | 0,00   | 2 707,00  | 1 882,12  | 0,00  | 0,00  | 2 707,00        | 1 882,12     |
| Trinidad y Tabago                               | 108 279,80   | 75 284,60  | 0,00  | 0,00  | 0,00  | 0,00  | 0,00            | 0,00         |
| Túnez   | 0,00   | 0,00   | 67 674,87                                       | 47 052,88                                       | 0,00  | 0,00  | 67 674,87       | 47 052,88    |
| Türkiye   | 3 711 290,15   | 2 580 379,67   | 0,00  | 0,00  | 0,00  | 0,00  | 0,00            | 0,00         |
| Turkmenistán                                    | 89 330,84  | 62 109,79  | 0,00  | 0,00  | 0,00  | 0,00  | 0,00            | 0,00         |
| Tuvalu  | 2 707,00   | 0,00   | 2 707,00  | 1 882,12  | 0,00  | 9 410,60  | 2 707,00        | 11 292,72    |

## Contribuciones al Programa ordinario a 30 de junio de 2023

| Estados Miembros                     | Cantidades recibidas <sup>1</sup>                                |  | Contribuciones pendientes                       |   |   |   | Total pendiente       |                       |
|--------------------------------------|--|--|---|---|---|---|-----------------------|-----------------------|
|                                      | Cantidades recibidas en el año hasta la fecha <sup>2</sup> (USD) | Cantidades recibidas en el año hasta la fecha <sup>2</sup> (EUR) | Relacionadas con cuotas del año corriente (USD) | Relacionadas con cuotas del año corriente (EUR) | Atrasos: Cuotas de 2022 y años anteriores (USD) | Atrasos: Cuotas de 2022 y años anteriores (EUR) | USD                   | EUR                   |
| Ucrania                              | 0,00   | 0,00   | 154 298,71                                      | 107 280,55                                      | 154 298,71                                      | 107 280,55                                      | 308 597,42            | 214 561,10            |
| Uganda                               | 43 311,92  | 87 403,48  | 0,00  | 0,00  | 0,00  | 0,00  | 0,00                  | 0,00                  |
| Uruguay                              | 0,44   | 0,00   | 235 508,12                                      | 163 744,00                                      | 0,00  | 0,00  | 235 508,12            | 163 744,00            |
| Uzbekistán                           | 86 623,84  | 60 227,68  | 0,00  | 0,00  | 0,00  | 0,00  | 0,00                  | 0,00                  |
| Vanuatu                              | 10 828,00  | 5 646,36   | 0,00  | 0,00  | 0,00  | 0,00  | 0,00                  | 0,00                  |
| Venezuela (República Bolivariana de) | 0,00   | 0,00   | 1 970 692,36                                    | 1 370 179,72                                    | 12 427 211,42                                   | 8 484 487,79                                    | 14 397 903,78         | 9 854 667,51          |
| Viet Nam                             | 0,00   | 0,00   | 208 438,61                                      | 144 922,86                                      | 0,00  | 0,00  | 208 438,61            | 144 922,86            |
| Yemen                                | 0,00   | 0,00   | 27 069,95                                       | 18 821,15                                       | 158 484,57                                      | 94 105,75                                       | 185 554,52            | 112 926,90            |
| Yugoslavia                           | 0,00   | 0,00   | 0,00  | 0,00  | 8 405 308,00                                    | 0,00  | 8 405 308,00          | 0,00                  |
| Zambia                               | 0,00   | 0,00   | 24 362,96                                       | 16 939,03                                       | 80 943,85                                       | 50 817,09                                       | 105 306,81            | 67 756,12             |
| Zimbabwe                             | 40 604,94  | 28 231,74  | 0,00  | 0,00  | 0,00  | 0,00  | 0,00                  | 0,00                  |
|                                      | <b>224 110 155,57</b>  | <b>103 946 543,75</b>  | <b>136 166 630,27</b>                           | <b>101 430 346,44</b>                           | <b>41 985 295,02</b>                            | <b>22 868 476,27</b>                            | <b>178 151 925,29</b> | <b>124 298 822,71</b> |

<sup>1</sup> De los ingresos totales en dólares de los EE.UU., 138 532 869,70 USD corresponden a cuotas de 2023 y 85 577 285,81 USD, a atrasos.

De los ingresos totales en euros, 86 781 153,50 EUR corresponden a cuotas de 2023 y 17 165 390,10 EUR, a atrasos.

<sup>2</sup> Incluye anticipos arrastrados de años anteriores y plazos pagaderos en años futuros ya recibidos.

## Plazos correspondientes a cuotas atrasadas aprobados por la Conferencia: resumen

| Estados Miembros | Ingresos (USD)    | Ingresos (EUR)   | Plazos                              |                                     |                                 |                                 | Total pendiente     |                   |
|------------------|-------------------|------------------|-------------------------------------|-------------------------------------|---------------------------------|---------------------------------|---------------------|-------------------|
|                  |                   |                  | Pagaderos en el año corriente (USD) | Pagaderos en el año corriente (EUR) | Pagaderos en años futuros (USD) | Pagaderos en años futuros (EUR) | USD                 | EUR               |
| Kirguistán       | 27 804,85         | 51,39            | 0,00                                | 0,00                                | 389 267,90                      | 719,48                          | 389 267,90          | 719,48            |
| Turkmenistán     | 81 293,22         | 34 822,12        | 0,00                                | 0,00                                | 642 309,22                      | 251 117,74                      | 642 309,22          | 251 117,74        |
|                  | <b>109 098,07</b> | <b>34 873,51</b> | <b>0,00</b>                         | <b>0,00</b>                         | <b>1 031 577,12</b>             | <b>251 837,22</b>               | <b>1 031 577,12</b> | <b>251 837,22</b> |

## Estados Miembros con contribuciones atrasadas a 30 de junio de 2023

| Estado Miembro                                     | Atrasos pendientes  |                     |                     |                     |                     |                     |                     |                     |                      |                     | Total de los atrasos |                      |
|--|---------------------|---------------------|---------------------|---------------------|---------------------|---------------------|---------------------|---------------------|----------------------|---------------------|----------------------|----------------------|
|  | 2022                |                     | 2021                |                     | 2020                |                     | 2019                |                     | Anteriores           |                     |                      |                      |
|  | USD                 | EUR                 | USD                 | EUR                 | USD                 | EUR                 | USD                 | EUR                 | USD                  | EUR                 | USD                  | EUR                  |
| <b>Atrasos superiores a 1 millón de USD</b>        |                     |                     |                     |                     |                     |                     |                     |                     |                      |                     |                      |                      |
| Argentina  | 2 476 900,42        | 1 722 135,23        | 2 476 699,60        | 822 135,23          | -                   | -                   | -                   | -                   | -                    | -                   | 4 953 600,02         | 2 544 270,46         |
| Cuba   | 216 559,60          | 150 569,20          | 216 559,60          | 150 569,20          | 216 559,60          | 150 569,20          | -                   | 2 342,46            | -                    | -                   | 649 678,80           | 454 050,06           |
| Estados Unidos de América                          | -                   | -                   | -                   | -                   | -                   | -                   | -                   | -                   | 1 826 577,00         | -                   | 1 826 577,00         | -                    |
| Irán (República Islámica del)                      | 1 077 384,01        | 749 081,77          | 1 077 384,01        | 749 081,77          | 1 077 384,01        | 749 081,77          | 1 274 994,65        | 886 476,17          | 3 318 345,97         | 1 347 522,40        | 7 825 492,65         | 4 481 243,88         |
| Iraq   | 349 202,35          | 242 792,83          | 349 202,35          | 242 792,83          | 157 607,07          | 242 792,83          | -                   | 142 369,64          | -                    | -                   | 856 011,77           | 870 748,13           |
| Libia  | -                   | -                   | -                   | -                   | -                   | -                   | -                   | -                   | 1 124 519,50         | 946 643,27          | 1 124 519,50         | 946 643,27           |
| Nigeria  | 653 525,59          | 470 528,75          | -                   | 470 528,75          | -                   | 470 528,75          | -                   | 393 362,04          | -                    | 511 344,67          | 653 525,59           | 2 316 292,96         |
| Pakistán   | 311 304,42          | 216 443,22          | 311 261,29          | 216 443,22          | -                   | -                   | -                   | -                   | -                    | -                   | 622 565,71           | 432 886,44           |
| Venezuela (República Bolivariana de)               | 1 970 692,36        | 1 370 179,72        | 1 970 692,36        | 1 370 179,72        | 1 970 692,36        | 1 370 179,72        | 1 545 694,15        | 1 074 687,67        | 4 969 440,19         | 3 299 260,96        | 12 427 211,42        | 8 484 487,79         |
| Yugoslavia   | -                   | -                   | -                   | -                   | -                   | -                   | -                   | -                   | 8 405 308,00         | -                   | 8 405 308,00         | -                    |
| <b>Total parcial</b>                               | <b>7 055 568,75</b> | <b>4 921 730,72</b> | <b>6 401 799,21</b> | <b>4 021 730,72</b> | <b>3 422 243,04</b> | <b>2 983 152,27</b> | <b>2 820 688,80</b> | <b>2 499 237,98</b> | <b>19 644 190,66</b> | <b>6 104 771,30</b> | <b>39 344 490,46</b> | <b>20 530 622,99</b> |
| <b>Atrasos entre 250 000 USD y 1 millón de USD</b> |                     |                     |                     |                     |                     |                     |                     |                     |                      |                     |                      |                      |
| Comoras  | 2 707,00            | 1 882,12            | 2 707,00            | 1 882,12            | 2 707,00            | 1 882,12            | 2 707,00            | 1 882,12            | 240 621,49           | -                   | 251 449,49           | 7 528,48             |
| Costa Rica   | 167 833,69          | 116 691,13          | 35 973,07           | 116 691,13          | -                   | 21 692,76           | -                   | -                   | -                    | -                   | 203 806,76           | 255 075,02           |
| Ecuador  | -                   | 150 569,20          | -                   | 150 569,20          | -                   | 150 569,20          | -                   | 126 101,71          | -                    | 23 983,55           | -                    | 601 792,86           |
| Libano   | 127 228,76          | 88 459,40           | 127 228,76          | 88 459,40           | -                   | 5 829,11            | -                   | -                   | -                    | -                   | 254 457,52           | 182 747,91           |
| Santo Tomé y Príncipe                              | 2 707,00            | 1 882,12            | 2 707,00            | 1 882,12            | 2 707,00            | 1 882,12            | 2 707,00            | 1 882,12            | 225 392,21           | 28 267,33           | 236 220,21           | 35 795,81            |
| Somalia  | 2 707,00            | 1 882,12            | 2 707,00            | 1 882,12            | 2 707,00            | 1 882,12            | 2 707,00            | 1 882,12            | 374 928,73           | 28 267,32           | 385 756,73           | 35 795,80            |
| Sri Lanka  | 119 107,78          | 82 813,06           | 119 107,78          | 82 803,06           | -                   | -                   | -                   | -                   | -                    | -                   | 238 215,56           | 165 616,12           |
| Ucrania  | 154 298,71          | 107 280,55          | -                   | -                   | -                   | -                   | -                   | -                   | -                    | -                   | 154 298,71           | 107 280,55           |
| Yemen  | 27 069,95           | 18 821,15           | 27 069,95           | 18 821,15           | 27 069,95           | 18 821,15           | 27 069,95           | 18 821,15           | 50 204,77            | 18 821,15           | 158 484,57           | 94 105,75            |
| <b>Total parcial</b>                               | <b>603 659,89</b>   | <b>570 280,85</b>   | <b>317 500,56</b>   | <b>462 990,30</b>   | <b>35 190,95</b>    | <b>202 558,58</b>   | <b>35 190,95</b>    | <b>150 569,22</b>   | <b>891 147,20</b>    | <b>99 339,35</b>    | <b>1 882 689,55</b>  | <b>1 485 738,30</b>  |
| <b>Atrasos inferiores a 250 000 USD</b>            |                     |                     |                     |                     |                     |                     |                     |                     |                      |                     |                      |                      |
| Afganistán   | 18 948,96           | 13 174,80           | 18 948,96           | 13 169,80           | -                   | -                   | -                   | -                   | -                    | -                   | 37 897,92            | 26 344,60            |
| Antigua y Barbuda                                  | -                   | 3 764,23            | -                   | 2 357,49            | -                   | -                   | -                   | -                   | -                    | -                   | -                    | 6 121,72             |
| Barbados   | 18 948,96           | -                   | -                   | -                   | -                   | -                   | -                   | -                   | -                    | -                   | 18 948,96            | -                    |
| Bolivia (Estado Plurinacional de)                  | -                   | 30 113,84           | -                   | 30 113,84           | -                   | -                   | -                   | -                   | -                    | -                   | -                    | 60 227,68            |
| Burkina Faso                                       | -                   | 1 140,52            | -                   | -                   | -                   | -                   | -                   | -                   | -                    | -                   | -                    | 1 140,52             |
| Camerún  | 35 190,93           | 24 467,49           | 28 862,94           | 24 467,49           | -                   | -                   | -                   | -                   | -                    | -                   | 64 053,87            | 48 934,98            |
| Chad   | 10 827,98           | 7 528,46            | 9 390,98            | 7 528,46            | -                   | 7 528,46            | -                   | 9 410,58            | -                    | 20 908,51           | 20 218,96            | 52 904,47            |
| Chile  | 25 155,39           | -                   | -                   | -                   | -                   | -                   | -                   | -                   | -                    | -                   | 25 155,39            | -                    |
| Congo  | 16 241,97           | -                   | 16 241,97           | -                   | 8 313,36            | -                   | -                   | -                   | -                    | -                   | 40 797,30            | -                    |
| Gabón  | -                   | -                   | 40 604,93           | -                   | 40 604,93           | -                   | 17 629,44           | -                   | -                    | -                   | 98 839,30            | -                    |
| Gambia   | 2 707,00            | 1 882,12            | 2 212,83            | 1 882,12            | -                   | -                   | -                   | -                   | -                    | -                   | 4 919,83             | 3 764,24             |
| Ghana  | 30 711,18           | 28 231,72           | -                   | 28 231,72           | -                   | 28 231,72           | -                   | -                   | -                    | -                   | 30 711,18            | 84 695,16            |
| Guinea   | 8 010,95            | -                   | -                   | -                   | -                   | -                   | -                   | -                   | -                    | -                   | 8 010,95             | -                    |
| Guinea-Bissau                                      | 2 707,00            | 1 882,12            | 2 707,00            | -                   | 2 295,19            | -                   | -                   | -                   | -                    | -                   | 7 709,19             | 1 882,12             |
| Islas Marshall                                     | -                   | 1 882,12            | -                   | 1 882,12            | -                   | 1 882,12            | -                   | 1 690,51            | -                    | -                   | -                    | 7 336,87             |
| Kiribati   | -                   | 1 882,12            | -                   | 1 882,12            | -                   | 1 882,12            | -                   | 1 882,12            | -                    | -                   | -                    | 7 528,48             |

## Estados Miembros con contribuciones atrasadas a 30 de junio de 2023

| Estado Miembro                    | Atrasos pendientes  |                     |                     |                     |                     |                     |                     |                     |                      |                     | Total de los atrasos |                      |
|-----------------------------------|---------------------|---------------------|---------------------|---------------------|---------------------|---------------------|---------------------|---------------------|----------------------|---------------------|----------------------|----------------------|
|                                   | 2022                |                     | 2021                |                     | 2020                |                     | 2019                |                     | Anteriores           |                     |                      |                      |
|                                   | USD                 | EUR                 | USD                 | EUR                 | USD                 | EUR                 | USD                 | EUR                 | USD                  | EUR                 | USD                  | EUR                  |
| Liberia                           | 2 707,00            | 1 882,12            | 2 707,00            | 1 882,12            | 2 707,00            | 1 882,12            | 2 707,00            | 1 882,12            | 8 167,52             | 5 723,78            | 18 995,52            | 13 252,26            |
| Malawi                            | -                   | 3 764,23            | -                   | 3 673,37            | -                   | -                   | -                   | -                   | -                    | -                   | -                    | 7 437,60             |
| Mauritania                        | 4 343,45            | 3 764,23            | -                   | 3 764,23            | -                   | 3 764,23            | -                   | -                   | -                    | -                   | 4 343,45             | 11 292,69            |
| Micronesia (Estados Federados de) | -                   | 1 882,12            | -                   | 1 742,19            | -                   | -                   | -                   | -                   | -                    | -                   | -                    | 3 624,31             |
| Mongolia                          | 13 534,98           | -                   | -                   | -                   | -                   | -                   | -                   | -                   | -                    | -                   | 13 534,98            | -                    |
| Mozambique                        | -                   | -                   | -                   | -                   | -                   | -                   | -                   | -                   | -                    | 7 528,46            | -                    | 7 528,46             |
| Myanmar                           | 221,91              | -                   | -                   | -                   | -                   | -                   | -                   | -                   | -                    | -                   | 221,91               | -                    |
| Namibia                           | -                   | 16 939,03           | -                   | 16 939,03           | -                   | 16 935,48           | -                   | -                   | -                    | -                   | -                    | 50 813,54            |
| Níger                             | 5 413,99            | 3 702,58            | -                   | -                   | -                   | -                   | -                   | -                   | -                    | -                   | 5 413,99             | 3 702,58             |
| Niue                              | -                   | 1 882,12            | -                   | 1 882,12            | -                   | 1 882,12            | -                   | -                   | -                    | -                   | -                    | 5 646,36             |
| Macedonia del Norte               | 18 948,96           | 13 174,80           | -                   | -                   | -                   | -                   | -                   | -                   | -                    | -                   | 18 948,96            | 13 174,80            |
| Palau                             | -                   | 1 882,12            | -                   | 1 882,12            | -                   | 1 882,12            | -                   | 1 882,12            | -                    | 60,83               | -                    | 7 589,31             |
| Panamá                            | -                   | 56 571,29           | -                   | -                   | -                   | -                   | -                   | -                   | -                    | -                   | -                    | 56 571,29            |
| Papua Nueva Guinea                | 27 069,95           | 18 821,15           | 17 328,08           | 18 821,15           | -                   | 7 984,32            | -                   | -                   | -                    | -                   | 44 398,03            | 45 626,62            |
| Paraguay                          | 2 000,55            | 30 113,84           | -                   | 2 369,26            | -                   | -                   | -                   | -                   | -                    | -                   | 2 000,55             | 32 483,10            |
| República Centroafricana          | 2 707,00            | 1 882,12            | 2 707,00            | 1 882,12            | 2 707,00            | 1 882,12            | 2 707,00            | 1 882,12            | 8 694,78             | 5 723,78            | 19 522,78            | 13 252,26            |
| República Democrática del Congo   | 27 069,95           | 18 821,15           | 27 069,95           | 18 821,15           | 27 069,95           | 18 821,15           | -                   | 15 056,92           | -                    | 38 025,41           | 81 209,85            | 109 545,78           |
| República Dominicana              | -                   | 1 131,87            | -                   | -                   | -                   | -                   | -                   | -                   | -                    | -                   | -                    | 1 131,87             |
| Rwanda                            | 8 120,98            | 4 970,34            | -                   | -                   | -                   | -                   | -                   | -                   | -                    | -                   | 8 120,98             | 4 970,34             |
| Santa Lucía                       | 2 707,00            | -                   | 2 707,00            | -                   | -                   | -                   | -                   | -                   | -                    | -                   | 5 414,00             | -                    |
| San Vicente y las Granadinas      | 2 069,44            | 1 882,12            | -                   | -                   | -                   | -                   | -                   | -                   | -                    | -                   | 2 069,44             | 1 882,12             |
| Senegal                           | 18 948,96           | 13 174,80           | 13 903,94           | 13 174,80           | -                   | -                   | -                   | -                   | -                    | -                   | 32 852,90            | 26 349,60            |
| Sierra Leona                      | -                   | 1 882,12            | -                   | 1 873,12            | -                   | -                   | -                   | -                   | -                    | -                   | -                    | 3 755,24             |
| Sudán del Sur                     | 16 241,97           | 11 292,69           | 16 241,97           | 11 292,69           | 8 157,09            | 11 292,69           | -                   | -                   | -                    | -                   | 40 641,03            | 33 878,07            |
| Sudán                             | -                   | 16 794,99           | -                   | -                   | -                   | -                   | -                   | -                   | -                    | -                   | -                    | 16 794,99            |
| República Árabe Siria             | -                   | -                   | 22 219,94           | 20 703,26           | -                   | -                   | -                   | -                   | -                    | -                   | 22 219,94            | 20 703,26            |
| Tuvalu                            | -                   | 1 882,12            | -                   | 1 882,12            | -                   | 1 882,12            | -                   | 1 882,12            | -                    | 1 882,12            | -                    | 9 410,60             |
| Zambia                            | 24 362,96           | 16 939,03           | 24 362,96           | 16 939,03           | 24 362,96           | 16 939,03           | 7 854,97            | -                   | -                    | -                   | 80 943,85            | 50 817,09            |
| <b>Total parcial</b>              | <b>345 919,37</b>   | <b>360 982,52</b>   | <b>248 217,45</b>   | <b>251 039,04</b>   | <b>116 217,48</b>   | <b>124 671,92</b>   | <b>30 898,41</b>    | <b>35 568,61</b>    | <b>16 862,30</b>     | <b>79 852,89</b>    | <b>758 115,01</b>    | <b>852 114,98</b>    |
| <b>Total</b>                      | <b>8 005 148,01</b> | <b>5 852 994,09</b> | <b>6 967 517,22</b> | <b>4 735 760,06</b> | <b>3 573 651,47</b> | <b>3 310 382,77</b> | <b>2 886 778,16</b> | <b>2 685 375,81</b> | <b>20 552 200,16</b> | <b>6 283 963,54</b> | <b>41 985 295,02</b> | <b>22 868 476,27</b> |

## Atrasos pagados íntegramente durante el año civil 2023, a 30 de junio de 2023

| N.º  | Estados Miembros                  | Atrasos pagados (USD) | Atrasos pagados (EUR) |
|--|-----------------------------------|-----------------------|-----------------------|
| 1  | Argelia                           | 373 565,31            | 259 731,87            |
| 2  | Bahrein                           | 135 349,75            | 94 105,75             |
| 3  | Brasil                            | 15 965 856,52         | 11 100 714,28         |
| 4  | Camboya                           | 16 241,97             | 11 292,69             |
| 5  | Côte d'Ivoire                     | 0,00                  | 394,68                |
| 6  | Dominica                          | 5 414,00              | 3 764,24              |
| 7  | El Salvador                       | 97 451,82             | 67 756,14             |
| 8  | Guinea Ecuatorial                 | 86 623,84             | 109 162,67            |
| 9  | Kenya                             | 0,00                  | 90 341,52             |
| 10   | Kirguistán                        | 27 804,85             | 51,39                 |
| 11   | República Democrática Popular Lao | 40 604,94             | 28 231,74             |
| 12   | Lesotho                           | 0,00                  | 1 225,07              |
| 13   | Malí                              | 19 889,10             | 7 528,46              |
| 14   | México                            | 3 497 437,54          | 2 431 692,58          |
| 15   | Nepal                             | 37 897,92             | 26 349,60             |
| 16   | Suriname                          | 82 623,15             | 59 566,42             |
| 17   | Tailandia                         | 0,00                  | 577 809,30            |
| 18   | Uganda                            | 21 655,96             | 72 346,56             |
| 19   | República Unida de Tanzania       | 27 069,95             | 18 821,15             |
| 20   | Vanuatu                           | 8 121,00              | 3 764,24              |
| 21   | Zimbabwe                          | 27 069,96             | 18 821,16             |
| <b>Total de todos los Estados Miembros</b> |                                   | <b>20 470 677,58</b>  | <b>14 983 471,51</b>  |

## Atrasos pagados en parte durante el año civil 2023, a 30 de junio de 2023

| N.º  | Estado Miembro                    | Atrasos pagados (USD) | Atrasos pagados (EUR) | Saldo pendiente (USD) | Saldo pendiente (EUR) |
|--|-----------------------------------|-----------------------|-----------------------|-----------------------|-----------------------|
| 1  | Afganistán                        | 0,00                  | 5,00                  | 37 897,92             | 26 344,60             |
| 2  | Antigua y Barbuda                 | 10 827,98             | 14 390,97             | 0,00                  | 6 121,72              |
| 3  | Argentina                         | 0,00                  | 900 000,00            | 4 953 600,02          | 2 544 270,46          |
| 4  | Bolivia (Estado Plurinacional de) | 86 623,84             | 0,00                  | 0,00                  | 60 227,68             |
| 5  | Burkina Faso                      | 16 241,96             | 11 227,62             | 0,00                  | 1 140,52              |
| 6  | Chile                             | 868 816,64            | 451 837,32            | 25 155,39             | 0,00                  |
| 7  | Costa Rica                        | 13 838,37             | 0,00                  | 203 806,76            | 255 075,02            |
| 8  | Cuba                              | 0,00                  | 5 406,72              | 649 678,80            | 454 050,06            |
| 9  | Ecuador                           | 0,00                  | 247 411,44            | 0,00                  | 601 792,86            |
| 10   | Gabón                             | 92 670,11             | 225 520,28            | 98 839,30             | 0,00                  |
| 11   | Ghana                             | 97 499,74             | 0,00                  | 30 711,18             | 84 695,16             |
| 12   | Guinea                            | 110,03                | 5 545,98              | 8 010,95              | 0,00                  |
| 13   | Guinea-Bissau                     | 2 734,81              | 0,00                  | 7 709,19              | 1 882,12              |
| 14   | Iraq                              | 110 000,00            | 110 000,00            | 856 011,77            | 870 748,13            |
| 15   | Libia                             | 81 209,85             | 56 463,45             | 1 124 519,50          | 946 643,27            |
| 16   | Malawi                            | 5 413,99              | 3 855,09              | 0,00                  | 7 437,60              |
| 17   | Islas Marshall                    | 0,00                  | 6 912,77              | 0,00                  | 7 336,87              |
| 18   | Micronesia (Estados Federados de) | 0,00                  | 3 757,37              | 0,00                  | 3 624,31              |
| 19   | Myanmar                           | 1 996,83              | 0,00                  | 221,91                | 0,00                  |
| 20   | Namibia                           | 24 362,96             | 0,00                  | 0,00                  | 50 813,54             |
| 21   | Niue                              | 8 121,00              | 0,00                  | 0,00                  | 5 646,36              |
| 22   | Macedonia del Norte               | 18 948,96             | 26 349,60             | 18 948,96             | 13 174,80             |
| 23   | Pakistán                          | 1 980,33              | 259,29                | 622 565,71            | 432 886,44            |
| 24   | Palau                             | 5 414,00              | 2 509,39              | 0,00                  | 7 589,31              |
| 25   | Panamá                            | 0,00                  | 50 715,85             | 0,00                  | 56 571,29             |
| 26   | Papua Nueva Guinea                | 15 155,86             | 0,00                  | 44 398,03             | 45 626,62             |
| 27   | Paraguay                          | 85 096,46             | 57 858,42             | 2 000,55              | 32 483,10             |
| 28   | San Vicente y las Granadinas      | 2 947,51              | 1 882,12              | 2 069,44              | 1 882,12              |
| 29   | Sri Lanka                         | 0,00                  | 10,00                 | 238 215,56            | 165 616,12            |
| 30   | Tuvalu                            | 2 707,00              | 0,00                  | 0,00                  | 9 410,60              |
| 31   | Estados Unidos de América         | 63 553 890,00         | 0,00                  | 1 826 577,00          | 0,00                  |
| <b>Total de todos los Estados Miembros</b> |                                   | <b>65 106 608,23</b>  | <b>2 181 918,68</b>   | <b>10 750 937,94</b>  | <b>6 693 090,68</b>   |

## Estados Miembros que no han efectuado ningún pago en 2023 a cuenta de los atrasos pendientes, a 30 de junio de 2023

| No. | Estado Miembro                             | Atrasos pendientes  |                     |                     |                     |                     |                     |                     |                     |                      |                     | Total de los atrasos |                      |
|-----|--|---------------------|---------------------|---------------------|---------------------|---------------------|---------------------|---------------------|---------------------|----------------------|---------------------|----------------------|----------------------|
|     |  | 2022                |                     | 2021                |                     | 2020                |                     | 2019                |                     | Anteriores           |                     | USD                  | EUR                  |
|     |  | USD                 | EUR                 | USD                 | EUR                 | USD                 | EUR                 | USD                 | EUR                 | USD                  | EUR                 |                      |                      |
| 1   | Barbados                                   | 18 948,96           | 0,00                | 0,00                | 0,00                | 0,00                | 0,00                | 0,00                | 0,00                | 0,00                 | 0,00                | 18 948,96            | 0,00                 |
| 2   | Camerún                                    | 35 190,93           | 24 467,49           | 28 862,94           | 24 467,49           | 0,00                | 0,00                | 0,00                | 0,00                | 0,00                 | 0,00                | 64 053,87            | 48 934,98            |
| 3   | República Centroafricana                   | 2 707,00            | 1 882,12            | 2 707,00            | 1 882,12            | 2 707,00            | 1 882,12            | 2 707,00            | 1 882,12            | 8 694,78             | 5 723,78            | 19 522,78            | 13 252,26            |
| 4   | Chad                                       | 10 827,98           | 7 528,46            | 9 390,98            | 7 528,46            | 0,00                | 7 528,46            | 0,00                | 9 410,58            | 0,00                 | 20 908,51           | 20 218,96            | 52 904,47            |
| 5   | Comoras                                    | 2 707,00            | 1 882,12            | 2 707,00            | 1 882,12            | 2 707,00            | 1 882,12            | 2 707,00            | 1 882,12            | 240 621,49           | 0,00                | 251 449,49           | 7 528,48             |
| 6   | Congo                                      | 16 241,97           | 0,00                | 16 241,97           | 0,00                | 8 313,36            | 0,00                | 0,00                | 0,00                | 0,00                 | 0,00                | 40 797,30            | 0,00                 |
| 7   | República Democrática del Congo            | 27 069,95           | 18 821,15           | 27 069,95           | 18 821,15           | 27 069,95           | 18 821,15           | 0,00                | 15 056,92           | 0,00                 | 38 025,41           | 81 209,85            | 109 545,78           |
| 8   | República Dominicana                       | 0,00                | 1 131,87            | 0,00                | 0,00                | 0,00                | 0,00                | 0,00                | 0,00                | 0,00                 | 0,00                | 0,00                 | 1 131,87             |
| 9   | Gambia                                     | 2 707,00            | 1 882,12            | 2 212,83            | 1 882,12            | 0,00                | 0,00                | 0,00                | 0,00                | 0,00                 | 0,00                | 4 919,83             | 3 764,24             |
| 10  | Irán (República Islámica del)              | 1 077 384,01        | 749 081,77          | 1 077 384,01        | 749 081,77          | 1 077 384,01        | 749 081,77          | 1 274 994,65        | 886 476,17          | 3 318 345,97         | 1 347 522,40        | 7 825 492,65         | 4 481 243,88         |
| 11  | Kiribati                                   | 0,00                | 1 882,12            | 0,00                | 1 882,12            | 0,00                | 1 882,12            | 0,00                | 1 882,12            | 0,00                 | 0,00                | 0,00                 | 7 528,48             |
| 12  | Libano                                     | 127 228,76          | 88 459,40           | 127 228,76          | 88 459,40           | 0,00                | 5 829,11            | 0,00                | 0,00                | 0,00                 | 0,00                | 254 457,52           | 182 747,91           |
| 13  | Liberia                                    | 2 707,00            | 1 882,12            | 2 707,00            | 1 882,12            | 2 707,00            | 1 882,12            | 2 707,00            | 1 882,12            | 8 167,52             | 5 723,78            | 18 995,52            | 13 252,26            |
| 14  | Mauritania                                 | 4 343,45            | 3 764,23            | 0,00                | 3 764,23            | 0,00                | 3 764,23            | 0,00                | 0,00                | 0,00                 | 0,00                | 4 343,45             | 11 292,69            |
| 15  | Mongolia                                   | 13 534,98           | 0,00                | 0,00                | 0,00                | 0,00                | 0,00                | 0,00                | 0,00                | 0,00                 | 0,00                | 13 534,98            | 0,00                 |
| 16  | Mozambique                                 | 0,00                | 0,00                | 0,00                | 0,00                | 0,00                | 0,00                | 0,00                | 0,00                | 0,00                 | 7 528,46            | 0,00                 | 7 528,46             |
| 17  | Níger                                      | 5 413,99            | 3 702,58            | 0,00                | 0,00                | 0,00                | 0,00                | 0,00                | 0,00                | 0,00                 | 0,00                | 5 413,99             | 3 702,58             |
| 18  | Nigeria                                    | 653 525,59          | 470 528,75          | 0,00                | 470 528,75          | 0,00                | 470 528,75          | 0,00                | 393 362,04          | 0,00                 | 511 344,67          | 653 525,59           | 2 316 292,96         |
| 19  | Rwanda                                     | 8 120,98            | 4 970,34            | 0,00                | 0,00                | 0,00                | 0,00                | 0,00                | 0,00                | 0,00                 | 0,00                | 8 120,98             | 4 970,34             |
| 20  | Santa Lucía                                | 2 707,00            | 0,00                | 2 707,00            | 0,00                | 0,00                | 0,00                | 0,00                | 0,00                | 0,00                 | 0,00                | 5 414,00             | 0,00                 |
| 21  | Santo Tomé y Príncipe                      | 2 707,00            | 1 882,12            | 2 707,00            | 1 882,12            | 2 707,00            | 1 882,12            | 2 707,00            | 1 882,12            | 225 392,21           | 28 267,33           | 236 220,21           | 35 795,81            |
| 22  | Senegal                                    | 18 948,96           | 13 174,80           | 13 903,94           | 13 174,80           | 0,00                | 0,00                | 0,00                | 0,00                | 0,00                 | 0,00                | 32 852,90            | 26 349,60            |
| 23  | Sierra Leona                               | 0,00                | 1 882,12            | 0,00                | 1 873,12            | 0,00                | 0,00                | 0,00                | 0,00                | 0,00                 | 0,00                | 0,00                 | 3 755,24             |
| 24  | Somalia                                    | 2 707,00            | 1 882,12            | 2 707,00            | 1 882,12            | 2 707,00            | 1 882,12            | 2 707,00            | 1 882,12            | 374 928,73           | 28 267,32           | 385 756,73           | 35 795,80            |
| 25  | Sudán del Sur                              | 16 241,97           | 11 292,69           | 16 241,97           | 11 292,69           | 8 157,09            | 11 292,69           | 0,00                | 0,00                | 0,00                 | 0,00                | 40 641,03            | 33 878,07            |
| 26  | Sudán                                      | 0,00                | 16 794,99           | 0,00                | 0,00                | 0,00                | 0,00                | 0,00                | 0,00                | 0,00                 | 0,00                | 0,00                 | 16 794,99            |
| 27  | República Árabe Siria                      | 0,00                | 0,00                | 22 219,94           | 20 703,26           | 0,00                | 0,00                | 0,00                | 0,00                | 0,00                 | 0,00                | 22 219,94            | 20 703,26            |
| 28  | Ucrania                                    | 154 298,71          | 107 280,55          | 0,00                | 0,00                | 0,00                | 0,00                | 0,00                | 0,00                | 0,00                 | 0,00                | 154 298,71           | 107 280,55           |
| 29  | Venezuela (República Bolivariana de)       | 1 970 692,36        | 1 370 179,72        | 1 970 692,36        | 1 370 179,72        | 1 970 692,36        | 1 370 179,72        | 1 545 694,15        | 1 074 687,67        | 4 969 440,19         | 3 299 260,96        | 12 427 211,42        | 8 484 487,79         |
| 30  | Yemen                                      | 27 069,95           | 18 821,15           | 27 069,95           | 18 821,15           | 27 069,95           | 18 821,15           | 27 069,95           | 18 821,15           | 50 204,77            | 18 821,15           | 158 484,57           | 94 105,75            |
| 31  | Yugoslavia                                 | 0,00                | 0,00                | 0,00                | 0,00                | 0,00                | 0,00                | 0,00                | 0,00                | 8 405 308,00         | 0,00                | 8 405 308,00         | 0,00                 |
| 32  | Zambia                                     | 24 362,96           | 16 939,03           | 24 362,96           | 16 939,03           | 24 362,96           | 16 939,03           | 7 854,97            | 0,00                | 0,00                 | 0,00                | 80 943,85            | 50 817,09            |
|     | <b>Total de todos los Estados Miembros</b> | <b>4 228 395,46</b> | <b>2 941 995,93</b> | <b>3 379 124,56</b> | <b>2 828 809,86</b> | <b>3 156 584,68</b> | <b>2 684 078,78</b> | <b>2 869 148,72</b> | <b>2 409 107,25</b> | <b>17 601 103,66</b> | <b>5 311 393,77</b> | <b>31 234 357,08</b> | <b>16 175 385,59</b> |

## Estados Miembros con posibles problemas de derechos de voto a 30 de junio de 2023

| Estados Miembros                        | Atrasos              |                      | Atrasos en euros convertidos al tipo presupuestario | Atrasos consolidados | Contribuciones adeudadas de los dos años precedentes |                     | Cuota en euros convertida al tipo presupuestario | Importe total de las contribuciones adeudadas de los dos años precedentes | Pago mínimo necesario para asegurar el voto |
|---|----------------------|----------------------|---|----------------------|--|---------------------|--|---|---|
|   | USD                  | EUR                  | USD   | USD                  | USD  | EUR                 | USD  | USD   | USD   |
| 1 República Centroafricana              | 19 522,78            | 13 252,26            | 16 165,00   | 35 687,78            | 5 414,00   | 3 764,24            | 4 591,45   | 10 005,45   | 25 683,33                                   |
| 2 Chad                                  | 20 218,96            | 52 904,47            | 64 835,77   | 85 054,73            | 21 655,96  | 15 056,92           | 18 365,77  | 40 021,73   | 45 034,00                                   |
| 3 Comoras                               | 251 449,49           | 7 528,48             | 9 182,91  | 260 632,40           | 5 414,00   | 3 764,24            | 4 591,45   | 10 005,45   | 250 627,94                                  |
| 4 Cuba                                  | 649 678,80           | 454 050,06           | 553 866,48  | 1 203 545,28         | 433 119,20   | 301 138,40          | 367 315,40                                       | 800 434,60  | 403 111,68                                  |
| 5 República Democrática del Congo       | 81 209,85            | 109 545,78           | 134 537,46  | 215 747,31           | 54 139,90  | 37 642,30           | 45 914,42  | 100 054,32  | 115 693,99                                  |
| 6 Irán (República Islámica del)         | 7 825 492,65         | 4 481 243,88         | 5 465 887,27  | 13 291 379,92        | 2 154 768,02   | 1 498 163,54        | 1 827 394,11                                     | 3 982 162,13  | 9 309 218,79                                |
| 7 Iraq                                  | 856 011,77           | 870 748,13           | 1 062 124,83  | 1 918 136,60         | 698 404,70   | 485 585,66          | 592 296,07                                       | 1 290 700,77  | 627 436,83                                  |
| 8 Líbano                                | 254 457,52           | 182 747,91           | 222 909,30  | 477 366,82           | 254 457,52   | 176 918,80          | 215 797,79                                       | 470 255,31  | 7 112,51                                    |
| 9 Liberia                               | 18 995,52            | 13 252,26            | 16 165,00   | 35 160,52            | 5 414,00   | 3 764,24            | 4 591,45   | 10 005,45   | 25 156,07                                   |
| 10 Libia                                | 1 124 519,50         | 946 643,27           | 1 216 748,27  | 2 341 267,77         | 162 419,70   | 112 926,90          | 137 743,27                                       | 300 162,97  | 2 041 105,79                                |
| 11 Nigeria                              | 653 525,59           | 2 316 292,96         | 2 825 264,12  | 3 478 789,71         | 1 353 497,50   | 941 057,50          | 1 147 860,62                                     | 2 501 358,12  | 977 432,58                                  |
| 12 Santo Tomé y Príncipe                | 236 220,21           | 35 795,81            | 45 505,56   | 281 725,77           | 5 414,00   | 3 764,24            | 4 591,45   | 10 005,45   | 271 721,32                                  |
| 13 Somalia                              | 385 756,73           | 35 795,80            | 45 505,55   | 431 262,28           | 5 414,00   | 3 764,24            | 4 591,45   | 10 005,45   | 421 257,83                                  |
| 14 Sudán del Sur                        | 40 641,03            | 33 878,07            | 41 325,74   | 81 966,77            | 32 483,94  | 22 585,38           | 27 548,65  | 60 032,59   | 21 935,17                                   |
| 15 Tuvalu                               | 0,00                 | 9 410,60             | 11 478,18   | 11 478,18            | 5 414,00   | 3 764,24            | 4 591,45   | 10 005,45   | 1 473,72                                    |
| 16 Venezuela (República Bolivariana de) | 12 427 211,42        | 8 484 487,79         | 10 349 358,25                                       | 22 776 569,67        | 3 941 384,72   | 2 740 359,44        | 3 342 570,14                                     | 7 283 954,86  | 15 492 615,81                               |
| 17 Yemen                                | 158 484,57           | 94 105,75            | 114 781,47  | 273 266,04           | 54 139,90  | 37 642,30           | 45 914,42  | 100 054,32  | 173 212,72                                  |
| 18 Zambia                               | 80 943,85            | 50 817,09            | 61 988,59   | 142 932,44           | 48 725,92  | 33 878,06           | 41 322,97  | 90 048,89   | 52 884,55                                   |
| <b>TOTAL</b>                            | <b>25 084 340,24</b> | <b>18 192 500,37</b> | <b>22 257 629,76</b>                                | <b>47 341 970,00</b> | <b>9 241 680,98</b>                                  | <b>6 425 540,64</b> | <b>7 837 592,38</b>                              | <b>17 079 273,36</b>  | <b>30 262 714,63</b>                        |



**Calendarios de pagos de los 15 mayores contribuyentes (que representan aproximadamente el 78,40 % de las cuotas asignadas)  
Cuotas corrientes recibidas/impagadas, 2014-2023 (millones de USD y EUR)**

| Porcentaje                | Año      | Cuota    | Ene.  | Feb. | Mar. | Abr. | Mayo | Jun.  | Jul.  | Ago.  | Sep. | Oct.  | Nov.  | Dic.  | Impagadas al final del período (cantidad negativa = anticipo) |
|---------------------------|----------|----------|-------|------|------|------|------|-------|-------|-------|------|-------|-------|-------|---|
|                           |          |          |       |      |      |      |      |       |       |       |      |       |       |       |   |
| Estados Unidos de América | 22,000%  | 2023 EUR | 41,41 |      |      |      |      |       |       |       |      |       |       |       | 41,41   |
|                           |          | 2023 USD | 63,55 |      |      |      |      |       |       |       |      |       |       |       | 63,55   |
|                           | 22,000%  | 2022 EUR | 41,41 |      |      |      |      |       |       |       |      |       |       | 41,41 | 0,00  |
|                           |          | 2022 USD | 63,55 |      |      |      |      |       |       |       |      |       |       |       | 63,55   |
|                           | 22,000%  | 2021 EUR | 41,41 |      |      |      |      |       |       |       |      |       |       |       | 41,41   |
|                           |          | 2021 USD | 63,30 |      |      |      |      |       |       |       |      |       |       |       | 63,30   |
|                           | 22,000%  | 2020 EUR | 41,41 |      |      |      |      |       | 1,40  |       |      |       |       |       | 40,01   |
|                           |          | 2020 USD | 63,30 |      |      |      |      |       |       |       |      |       |       |       | 63,30   |
|                           | 22,000%  | 2019 EUR | 41,41 |      |      |      |      |       |       |       |      |       |       |       | 41,41   |
|                           |          | 2019 USD | 62,80 |      |      |      |      |       |       |       |      |       |       | 31,40 | 31,40   |
|                           | 22,000%  | 2018 EUR | 41,41 |      |      |      |      |       |       |       |      |       |       | 21,13 | 20,28   |
|                           |          | 2018 USD | 62,80 |      |      |      |      |       |       |       |      | 32,16 |       |       | 30,64   |
|                           | 22,000%  | 2017 EUR | 42,26 |      |      |      |      |       |       |       |      |       |       |       | 42,26   |
|                           |          | 2017 USD | 64,32 |      |      |      |      |       |       |       |      |       |       |       | 64,32   |
|                           | 22,000%  | 2016 EUR | 42,26 |      |      |      |      |       |       |       |      |       |       | 35,92 | 6,34  |
|                           |          | 2016 USD | 64,32 |      |      |      |      |       |       |       |      |       | 54,67 |       | 9,65  |
|                           | 22,000%  | 2015 EUR | 41,96 |      |      |      |      |       |       |       |      |       |       | 20,98 | 20,98   |
|                           |          | 2015 USD | 61,67 |      |      |      |      |       |       |       |      |       |       | 30,84 | 30,83   |
| 22,000%                   | 2014 EUR | 41,96    |       |      |      |      |      |       |       |       |      |       | 29,37 | 12,59 |   |
|                           | 2014 USD | 61,67    |       |      |      |      |      |       |       |       |      |       | 43,17 | 18,50 |   |
| China                     | 12,006%  | 2023 EUR | 22,60 |      |      |      |      | 22,60 |       |       |      |       |       |       | 0,00  |
|                           |          | 2023 USD | 32,50 |      |      |      |      | 32,50 |       |       |      |       |       |       | 0,00  |
|                           | 12,006%  | 2022 EUR | 22,60 |      |      |      |      | 22,60 |       |       |      |       |       |       | 0,00  |
|                           |          | 2022 USD | 32,50 |      |      |      |      | 32,50 |       |       |      |       |       |       | 0,00  |
|                           | 12,006%  | 2021 EUR | 22,60 |      |      |      |      |       | 22,60 |       |      |       |       |       | 0,00  |
|                           |          | 2021 USD | 32,50 |      |      |      |      |       | 32,50 |       |      |       |       |       | 0,00  |
|                           | 12,006%  | 2020 EUR | 22,60 |      |      |      |      | 22,60 |       |       |      |       |       |       | 0,00  |
|                           |          | 2020 USD | 32,50 |      |      |      |      | 32,50 |       |       |      |       |       |       | 0,00  |
|                           | 7,922%   | 2019 EUR | 14,91 |      |      |      |      |       |       | 14,91 |      |       |       |       | 0,00  |
|                           |          | 2019 USD | 21,44 |      |      |      |      |       |       | 21,44 |      |       |       |       | 0,00  |
|                           | 7,922%   | 2018 EUR | 14,91 |      |      |      |      | 14,91 |       |       |      |       |       |       | 0,00  |
|                           |          | 2018 USD | 21,44 |      |      |      |      | 21,44 |       |       |      |       |       |       | 0,00  |
|                           | 5,149%   | 2017 EUR | 9,89  |      |      |      |      |       |       |       |      |       |       | 9,89  | 0,00  |
|                           |          | 2017 USD | 14,06 |      |      |      |      |       |       |       |      |       |       | 14,06 | 0,00  |
|                           | 5,149%   | 2016 EUR | 9,89  |      |      |      |      |       | 9,89  |       |      |       |       |       | 0,00  |
|                           |          | 2016 USD | 14,06 |      |      |      |      |       | 14,06 |       |      |       |       |       | 0,00  |
|                           | 5,149%   | 2015 EUR | 9,82  |      |      |      |      | 9,82  |       |       |      |       |       |       | 0,00  |
|                           |          | 2015 USD | 13,36 |      |      |      |      | 13,36 |       |       |      |       |       |       | 0,00  |
| 5,149%                    | 2014 EUR | 9,82     |       |      |      |      |      | 9,82  |       |       |      |       |       | 0,00  |   |
|                           | 2014 USD | 13,36    |       |      |      |      |      | 13,36 |       |       |      |       |       | 0,00  |   |

| Porcentaje | Año             | Cuota           | Ene.  | Feb.  | Mar.  | Abr.  | Mayo  | Jun.  | Jul.  | Ago.  | Sep.  | Oct. | Nov.  | Dic.  | Impagadas al final del período (cantidad negativa = anticipo) |
|------------|-----------------|-----------------|-------|-------|-------|-------|-------|-------|-------|-------|-------|------|-------|-------|---|
|            |                 |                 |       |       |       |       |       |       |       |       |       |      |       |       |   |
| Japón      | 8,565%          | <b>2023 EUR</b> | 16,12 |       |       |       | 16,12 |       |       |       |       |      |       |       | 0,00  |
|            |                 | <b>2023 USD</b> | 23,19 |       |       |       | 23,19 |       |       |       |       |      |       |       | 0,00  |
|            | 8,565%          | <b>2022 EUR</b> | 16,12 |       |       |       | 16,12 |       |       |       |       |      |       |       | 0,00  |
|            |                 | <b>2022 USD</b> | 23,19 |       |       |       | 23,19 |       |       |       |       |      |       |       | 0,00  |
|            | 8,565%          | <b>2021 EUR</b> | 16,12 |       |       |       | 16,12 |       |       |       |       |      |       |       | 0,00  |
|            |                 | <b>2021 USD</b> | 23,19 |       |       |       | 23,19 |       |       |       |       |      |       |       | 0,00  |
|            | 8,565%          | <b>2020 EUR</b> | 16,12 |       |       |       |       | 16,12 |       |       |       |      |       |       | 0,00  |
|            |                 | <b>2020 USD</b> | 23,19 |       |       |       |       | 23,19 |       |       |       |      |       |       | 0,00  |
|            | 9,681%          | <b>2019 EUR</b> | 18,22 |       |       |       |       |       |       |       |       |      |       | 18,22 | 0,00  |
|            |                 | <b>2019 USD</b> | 26,21 |       |       |       |       |       |       |       |       |      |       | 26,21 | 0,00  |
|            | 9,681%          | <b>2018 EUR</b> | 18,22 |       |       | 18,22 |       |       |       |       |       |      |       |       | 0,00  |
|            |                 | <b>2018 USD</b> | 26,21 |       |       | 26,21 |       |       |       |       |       |      |       |       | 0,00  |
|            | 10,834%         | <b>2017 EUR</b> | 20,81 |       |       |       |       |       | 20,81 |       |       |      |       |       | 0,00  |
|            |                 | <b>2017 USD</b> | 29,60 |       |       |       |       | 29,60 |       |       |       |      |       |       | 0,00  |
|            | 10,834%         | <b>2016 EUR</b> | 20,81 |       |       |       | 20,81 |       |       |       |       |      |       |       | 0,00  |
|            |                 | <b>2016 USD</b> | 29,60 |       |       |       | 29,60 |       |       |       |       |      |       |       | 0,00  |
| 10,834%    | <b>2015 EUR</b> | 20,66           |       |       |       |       | 20,66 |       |       |       |       |      |       | 0,00  |   |
|            | <b>2015 USD</b> | 28,11           |       |       |       |       | 28,11 |       |       |       |       |      |       | 0,00  |   |
| 10,834%    | <b>2014 EUR</b> | 20,66           |       |       |       |       | 20,66 |       |       |       |       |      |       | 0,00  |   |
|            | <b>2014 USD</b> | 28,11           |       |       |       |       | 28,11 |       |       |       |       |      |       | 0,00  |   |
| Alemania   | 6,091%          | <b>2023 EUR</b> | 11,46 |       |       |       |       |       |       |       |       |      |       |       | 11,46   |
|            |                 | <b>2023 USD</b> | 16,49 |       |       | 16,49 |       |       |       |       |       |      |       |       | 0,00  |
|            | 6,091%          | <b>2022 EUR</b> | 11,46 | 11,46 |       |       |       |       |       |       |       |      |       |       | 0,00  |
|            |                 | <b>2022 USD</b> | 16,49 |       |       |       |       |       |       | 16,49 |       |      |       |       | 0,00  |
|            | 6,091%          | <b>2021 EUR</b> | 11,46 |       |       |       |       |       |       |       |       |      | 11,46 |       | 0,00  |
|            |                 | <b>2021 USD</b> | 16,49 | 16,49 |       |       |       |       |       |       |       |      |       |       | 0,00  |
|            | 6,091%          | <b>2020 EUR</b> | 11,46 |       |       |       |       |       | 11,46 |       |       |      |       |       | 0,00  |
|            |                 | <b>2020 USD</b> | 16,49 |       | 16,49 |       |       |       |       |       |       |      |       |       | 0,00  |
|            | 6,390%          | <b>2019 EUR</b> | 12,03 |       | 12,03 |       |       |       |       |       |       |      |       |       | 0,00  |
|            |                 | <b>2019 USD</b> | 17,30 |       |       |       |       |       |       |       | 17,30 |      |       |       | 0,00  |
|            | 6,390%          | <b>2018 EUR</b> | 12,03 |       |       |       |       |       |       |       |       |      | 12,03 |       | 0,00  |
|            |                 | <b>2018 USD</b> | 17,30 |       | 17,30 |       |       |       |       |       |       |      |       |       | 0,00  |
|            | 7,142%          | <b>2017 EUR</b> | 13,72 | 13,72 |       |       |       |       |       |       |       |      |       |       | 0,00  |
|            |                 | <b>2017 USD</b> | 19,50 |       |       |       |       |       |       | 19,50 |       |      |       |       | 0,00  |
|            | 7,142%          | <b>2016 EUR</b> | 13,72 |       |       |       |       |       |       | 13,72 |       |      |       |       | 0,00  |
|            |                 | <b>2016 USD</b> | 19,50 | 19,50 |       |       |       |       |       |       |       |      |       |       | 0,00  |
| 7,142%     | <b>2015 EUR</b> | 13,62           | 13,62 |       |       |       |       |       |       |       |       |      |       | 0,00  |   |
|            | <b>2015 USD</b> | 18,53           |       |       |       |       |       |       | 18,53 |       |       |      |       | 0,00  |   |
| 7,142%     | <b>2014 EUR</b> | 13,62           |       |       |       |       |       | 13,62 |       |       |       |      |       | 0,00  |   |
|            | <b>2014 USD</b> | 18,53           | 18,53 |       |       |       |       |       |       |       |       |      |       | 0,00  |   |

| Porcentaje                                      | Año    | Cuota    | Ene.  | Feb.  | Mar.  | Abr.  | Mayo | Jun. | Jul. | Ago. | Sep.  | Oct.  | Nov.  | Dic.  | Impagadas al final del período (cantidad negativa = anticipo) |
|---|--------|----------|-------|-------|-------|-------|------|------|------|------|-------|-------|-------|-------|---|
|   |        |          |       |       |       |       |      |      |      |      |       |       |       |       |   |
| Reino Unido de Gran Bretaña e Irlanda del Norte | 4,568% | 2023 EUR | 8,60  |       |       |       |      |      |      |      |       |       |       |       | 8,60  |
|   |        | 2023 USD | 12,37 |       |       |       |      |      |      |      |       |       |       |       | 12,37   |
|   | 4,568% | 2022 EUR | 8,60  |       |       |       |      |      |      |      |       |       |       | 8,60  | 0,00  |
|   |        | 2022 USD | 12,37 |       |       |       |      |      |      |      |       |       |       | 12,37 | 0,00  |
|   | 4,568% | 2021 EUR | 8,60  |       |       | 8,60  |      |      |      |      |       |       |       |       | 0,00  |
|   |        | 2021 USD | 12,37 |       |       | 12,37 |      |      |      |      |       |       |       |       | 0,00  |
|   | 4,568% | 2020 EUR | 8,60  |       |       |       |      |      |      |      |       | 8,60  |       |       | 0,00  |
|   |        | 2020 USD | 12,37 |       |       |       |      |      |      |      |       | 12,37 |       |       | 0,00  |
|   | 4,464% | 2019 EUR | 8,40  |       |       |       |      |      |      |      | 8,40  |       |       |       | 0,00  |
|   |        | 2019 USD | 12,08 |       |       |       |      |      |      |      | 12,08 |       |       |       | 0,00  |
|   | 4,464% | 2018 EUR | 8,40  | 0,03  |       |       |      |      |      |      |       |       | 8,37  |       | 0,00  |
|   |        | 2018 USD | 12,08 | 0,01  |       |       |      |      |      |      |       |       | 12,07 |       | 0,00  |
|   | 5,180% | 2017 EUR | 9,95  | 0,01  |       | 9,94  |      |      |      |      |       |       |       |       | 0,00  |
|   |        | 2017 USD | 14,14 | 0,03  |       | 14,11 |      |      |      |      |       |       |       |       | 0,00  |
|   | 5,180% | 2016 EUR | 9,95  | 0,01  |       | 9,94  |      |      |      |      |       |       |       |       | 0,00  |
|   |        | 2016 USD | 14,14 | 0,03  |       | 14,11 |      |      |      |      |       |       |       |       | 0,00  |
|   | 5,180% | 2015 EUR | 9,88  | 0,03  |       | 9,85  |      |      |      |      |       |       |       |       | 0,00  |
|   |        | 2015 USD | 13,44 | 0,01  |       | 13,43 |      |      |      |      |       |       |       |       | 0,00  |
|   | 5,180% | 2014 EUR | 9,88  | 9,88  |       |       |      |      |      |      |       |       |       |       | 0,00  |
|   |        | 2014 USD | 13,44 | 13,44 |       |       |      |      |      |      |       |       |       |       | 0,00  |
| Francia   | 4,428% | 2023 EUR | 8,33  |       |       |       |      |      |      |      |       |       |       |       | 8,33  |
|   |        | 2023 USD | 11,99 |       |       |       |      |      |      |      |       |       |       |       | 11,99   |
|   | 4,428% | 2022 EUR | 8,33  |       |       |       |      |      |      |      |       | 8,33  |       |       | 0,00  |
|   |        | 2022 USD | 11,99 |       |       |       |      |      |      |      |       | 11,99 |       |       | 0,00  |
|   | 4,428% | 2021 EUR | 8,33  |       |       | 8,33  |      |      |      |      |       |       |       |       | 0,00  |
|   |        | 2021 USD | 11,99 |       |       | 11,99 |      |      |      |      |       |       |       |       | 0,00  |
|   | 4,428% | 2020 EUR | 8,33  | 8,33  |       |       |      |      |      |      |       |       |       |       | 0,00  |
|   |        | 2020 USD | 11,99 |       |       | 11,99 |      |      |      |      |       |       |       |       | 0,00  |
|   | 4,860% | 2019 EUR | 9,15  | 9,15  |       |       |      |      |      |      |       |       |       |       | 0,00  |
|   |        | 2019 USD | 13,16 |       | 13,16 |       |      |      |      |      |       |       |       |       | 0,00  |
|   | 4,860% | 2018 EUR | 9,15  | 9,15  |       |       |      |      |      |      |       |       |       |       | 0,00  |
|   |        | 2018 USD | 13,16 |       |       | 13,16 |      |      |      |      |       |       |       |       | 0,00  |
|   | 5,594% | 2017 EUR | 10,75 |       | 10,75 |       |      |      |      |      |       |       |       |       | 0,00  |
|   |        | 2017 USD | 15,27 |       |       | 15,27 |      |      |      |      |       |       |       |       | 0,00  |
|   | 5,594% | 2016 EUR | 10,75 | 10,75 |       |       |      |      |      |      |       |       |       |       | 0,00  |
|   |        | 2016 USD | 15,27 |       |       | 15,27 |      |      |      |      |       |       |       |       | 0,00  |
|   | 5,594% | 2015 EUR | 10,67 | 10,67 |       |       |      |      |      |      |       |       |       |       | 0,00  |
|   |        | 2015 USD | 14,51 |       | 14,51 |       |      |      |      |      |       |       |       |       | 0,00  |
|   | 5,594% | 2014 EUR | 10,67 | 10,67 |       |       |      |      |      |      |       |       |       |       | 0,00  |
|   |        | 2014 USD | 14,51 |       | 14,51 |       |      |      |      |      |       |       |       |       | 0,00  |

| Porcentaje    | Año             | Cuota           | Ene.  | Feb. | Mar. | Abr.  | Mayo  | Jun. | Jul.  | Ago.  | Sep. | Oct. | Nov. | Dic. | Impagadas al final del período (cantidad negativa = anticipo) |
|---------------|-----------------|-----------------|-------|------|------|-------|-------|------|-------|-------|------|------|------|------|---|
|               |                 |                 |       |      |      |       |       |      |       |       |      |      |      |      |   |
| <b>Italia</b> | 3,308%          | <b>2023 EUR</b> | 6,23  |      |      |       |       |      |       |       |      |      |      |      | 6,23  |
|               |                 | <b>2023 USD</b> | 8,95  |      |      |       |       |      |       |       |      |      |      |      | 8,95  |
|               | 3,308%          | <b>2022 EUR</b> | 6,23  |      |      |       | 6,23  |      |       |       |      |      |      |      | 0,00  |
|               |                 | <b>2022 USD</b> | 8,95  |      |      |       |       | 8,95 |       |       |      |      |      |      | 0,00  |
|               | 3,308%          | <b>2021 EUR</b> | 6,23  |      |      |       |       |      | 6,23  |       |      |      |      |      | 0,00  |
|               |                 | <b>2021 USD</b> | 8,95  |      |      |       |       |      |       | 8,95  |      |      |      |      | 0,00  |
|               | 3,308%          | <b>2020 EUR</b> | 6,23  |      | 6,23 |       |       |      |       |       |      |      |      |      | 0,00  |
|               |                 | <b>2020 USD</b> | 8,95  |      |      |       |       | 8,95 |       |       |      |      |      |      | 0,00  |
|               | 3,748%          | <b>2019 EUR</b> | 7,05  |      |      | 7,05  |       |      |       |       |      |      |      |      | 0,00  |
|               |                 | <b>2019 USD</b> | 10,15 |      |      |       | 10,15 |      |       |       |      |      |      |      | 0,00  |
|               | 3,748%          | <b>2018 EUR</b> | 7,05  |      |      | 7,05  |       |      |       |       |      |      |      |      | 0,00  |
|               |                 | <b>2018 USD</b> | 10,15 |      |      |       | 10,15 |      |       |       |      |      |      |      | 0,00  |
|               | 4,449%          | <b>2017 EUR</b> | 8,55  |      |      |       |       |      | 7,41  |       |      |      |      | 1,15 | 0,00  |
|               |                 | <b>2017 USD</b> | 12,15 |      |      |       |       |      | 12,15 |       |      |      |      |      | 0,00  |
|               | 4,449%          | <b>2016 EUR</b> | 8,55  |      |      |       |       |      | 7,46  |       |      |      |      | 1,09 | 0,00  |
|               |                 | <b>2016 USD</b> | 12,15 |      |      |       |       |      |       | 12,15 |      |      |      |      | 0,00  |
|               | 4,449%          | <b>2015 EUR</b> | 8,49  |      |      | 8,49  |       |      |       |       |      |      |      |      | 0,00  |
|               |                 | <b>2015 USD</b> | 11,54 | 0,62 |      | 8,71  |       |      | 2,21  |       |      |      |      |      | 0,00  |
|               | 4,449%          | <b>2014 EUR</b> | 8,49  |      |      |       | 8,49  |      |       |       |      |      |      |      | 0,00  |
|               |                 | <b>2014 USD</b> | 11,54 |      | 0,16 | 11,38 |       |      |       |       |      |      |      |      | 0,00  |
| <b>Brasil</b> | 2,949%          | <b>2023 EUR</b> | 5,55  |      |      |       |       |      |       |       |      |      |      |      | 5,55  |
|               |                 | <b>2023 USD</b> | 7,98  |      |      |       |       |      |       |       |      |      |      |      | 7,98  |
|               | 2,949%          | <b>2022 EUR</b> | 5,55  |      |      |       |       |      |       |       |      |      |      |      | 5,55  |
|               |                 | <b>2022 USD</b> | 7,98  |      |      |       |       |      |       |       |      |      |      |      | 7,98  |
|               | 2,949%          | <b>2021 EUR</b> | 5,55  |      |      |       |       |      | 1,73  |       |      |      |      |      | 3,82  |
|               |                 | <b>2021 USD</b> | 7,98  |      |      |       |       |      |       |       |      |      |      |      | 7,98  |
|               | 2,949%          | <b>2020 EUR</b> | 5,55  |      |      |       |       |      |       |       |      |      |      |      | 5,55  |
|               |                 | <b>2020 USD</b> | 7,98  |      |      |       |       |      |       |       |      |      |      |      | 7,98  |
|               | 3,823%          | <b>2019 EUR</b> | 7,20  |      |      |       |       |      |       |       |      |      |      |      | 7,20  |
|               |                 | <b>2019 USD</b> | 10,35 |      |      |       |       |      |       |       |      |      | 5,89 |      | 4,46  |
|               | 3,823%          | <b>2018 EUR</b> | 7,20  |      |      |       |       |      |       |       |      |      |      |      | 7,20  |
|               |                 | <b>2018 USD</b> | 10,35 |      |      |       |       |      |       |       |      |      |      |      | 10,35   |
|               | 2,934%          | <b>2017 EUR</b> | 5,64  |      |      |       |       |      |       |       |      |      |      |      | 5,64  |
|               |                 | <b>2017 USD</b> | 8,01  |      |      |       |       |      |       |       |      |      |      |      | 8,01  |
|               | 2,934%          | <b>2016 EUR</b> | 5,64  |      |      |       |       |      |       |       |      |      |      | 4,60 | 1,04  |
|               |                 | <b>2016 USD</b> | 8,01  |      |      |       |       |      |       |       |      |      |      |      | 8,01  |
|               | 2,934%          | <b>2015 EUR</b> | 5,60  |      |      |       |       |      |       |       |      |      |      |      | 5,60  |
|               |                 | <b>2015 USD</b> | 7,61  |      |      |       |       |      |       |       |      |      |      |      | 7,61  |
| 2,934%        | <b>2014 EUR</b> | 5,60            |       |      |      |       |       |      |       |       |      |      |      | 5,60 |   |
|               | <b>2014 USD</b> | 7,61            |       |      |      |       |       |      |       |       |      |      |      | 7,61 |   |

| Porcentaje          | Año    | Cuota           | Ene. | Feb. | Mar. | Abr. | Mayo | Jun. | Jul. | Ago. | Sep. | Oct. | Nov. | Dic. | Impagadas al final del período (cantidad negativa = anticipo) |
|---------------------|--------|-----------------|------|------|------|------|------|------|------|------|------|------|------|------|---|
|                     |        |                 |      |      |      |      |      |      |      |      |      |      |      |      |   |
| Canadá              | 2,734% | <b>2023 EUR</b> | 5,15 | 5,15 |      |      |      |      |      |      |      |      |      |      | 0,00  |
|                     |        | <b>2023 USD</b> | 7,40 | 7,40 |      |      |      |      |      |      |      |      |      |      | 0,00  |
|                     | 2,734% | <b>2022 EUR</b> | 5,15 | 5,15 |      |      |      |      |      |      |      |      |      |      | 0,00  |
|                     |        | <b>2022 USD</b> | 7,40 | 7,40 |      |      |      |      |      |      |      |      |      |      | 0,00  |
|                     | 2,734% | <b>2021 EUR</b> | 5,15 | 5,15 |      |      |      |      |      |      |      |      |      |      | 0,00  |
|                     |        | <b>2021 USD</b> | 7,40 | 7,40 |      |      |      |      |      |      |      |      |      |      | 0,00  |
|                     | 2,734% | <b>2020 EUR</b> | 5,15 | 5,15 |      |      |      |      |      |      |      |      |      |      | 0,00  |
|                     |        | <b>2020 USD</b> | 7,40 | 7,40 |      |      |      |      |      |      |      |      |      |      | 0,00  |
|                     | 2,921% | <b>2019 EUR</b> | 5,50 | 5,50 |      |      |      |      |      |      |      |      |      |      | 0,00  |
|                     |        | <b>2019 USD</b> | 7,91 | 7,91 |      |      |      |      |      |      |      |      |      |      | 0,00  |
|                     | 2,921% | <b>2018 EUR</b> | 5,50 | 5,50 |      |      |      |      |      |      |      |      |      |      | 0,00  |
|                     |        | <b>2018 USD</b> | 7,91 | 7,91 |      |      |      |      |      |      |      |      |      |      | 0,00  |
|                     | 2,985% | <b>2017 EUR</b> | 5,73 | 5,73 |      |      |      |      |      |      |      |      |      |      | 0,00  |
|                     |        | <b>2017 USD</b> | 8,15 | 8,15 |      |      |      |      |      |      |      |      |      |      | 0,00  |
|                     | 2,985% | <b>2016 EUR</b> | 5,73 | 5,73 |      |      |      |      |      |      |      |      |      |      | 0,00  |
|                     |        | <b>2016 USD</b> | 8,15 | 8,15 |      |      |      |      |      |      |      |      |      |      | 0,00  |
|                     | 2,985% | <b>2015 EUR</b> | 5,69 | 5,69 |      |      |      |      |      |      |      |      |      |      | 0,00  |
|                     |        | <b>2015 USD</b> | 7,74 | 7,74 |      |      |      |      |      |      |      |      |      |      | 0,00  |
|                     | 2,985% | <b>2014 EUR</b> | 5,69 | 5,69 |      |      |      |      |      |      |      |      |      |      | 0,00  |
|                     |        | <b>2014 USD</b> | 7,74 | 7,74 |      |      |      |      |      |      |      |      |      |      | 0,00  |
| Federación de Rusia | 2,405% | <b>2023 EUR</b> | 4,53 | 4,53 |      |      |      |      |      |      |      |      |      |      | 0,00  |
|                     |        | <b>2023 USD</b> | 6,51 | 6,51 |      |      |      |      |      |      |      |      |      |      | 0,00  |
|                     | 2,405% | <b>2022 EUR</b> | 4,53 | 4,53 |      |      |      |      |      |      |      |      |      |      | 0,00  |
|                     |        | <b>2022 USD</b> | 6,51 | 6,51 |      |      |      |      |      |      |      |      |      |      | 0,00  |
|                     | 2,405% | <b>2021 EUR</b> | 4,53 | 4,53 |      |      |      |      |      |      |      |      |      |      | 0,00  |
|                     |        | <b>2021 USD</b> | 6,51 | 6,51 |      |      |      |      |      |      |      |      |      | 6,51 | -6,51   |
|                     | 2,405% | <b>2020 EUR</b> | 4,53 |      | 4,53 |      |      |      |      |      |      |      |      |      | 0,00  |
|                     |        | <b>2020 USD</b> | 6,51 |      | 6,51 |      |      |      |      |      |      |      |      |      | 0,00  |
|                     | 3,088% | <b>2019 EUR</b> | 5,81 |      | 5,81 |      |      |      |      |      |      |      |      |      | 0,00  |
|                     |        | <b>2019 USD</b> | 8,36 |      | 8,36 |      |      |      |      |      |      |      |      |      | 0,00  |
|                     | 3,088% | <b>2018 EUR</b> | 5,81 | 5,81 |      |      |      |      |      |      |      |      |      |      | 0,00  |
|                     |        | <b>2018 USD</b> | 8,36 | 8,36 |      |      |      |      |      |      |      |      |      |      | 0,00  |
|                     | 2,438% | <b>2017 EUR</b> | 4,68 | 4,68 |      |      |      |      |      |      |      |      |      |      | 0,00  |
|                     |        | <b>2017 USD</b> | 6,66 |      | 6,66 |      |      |      |      |      |      |      |      |      | 0,00  |
|                     | 2,438% | <b>2016 EUR</b> | 4,68 |      |      | 4,68 |      |      |      |      |      |      |      |      | 0,00  |
|                     |        | <b>2016 USD</b> | 6,66 |      |      | 6,66 |      |      |      |      |      |      |      |      | 0,00  |
|                     | 2,438% | <b>2015 EUR</b> | 4,65 |      |      | 4,65 |      |      |      |      |      |      |      |      | 0,00  |
|                     |        | <b>2015 USD</b> | 6,32 |      |      | 6,32 |      |      |      |      |      |      |      |      | 0,00  |
|                     | 2,438% | <b>2014 EUR</b> | 4,65 | 4,65 |      |      |      |      |      |      |      |      |      |      | 0,00  |
|                     |        | <b>2014 USD</b> | 6,32 | 6,32 |      |      |      |      |      |      |      |      |      |      | 0,00  |

| Porcentaje         | Año      | Cuota    | Ene. | Feb. | Mar. | Abr. | Mayo | Jun. | Jul. | Ago. | Sep. | Oct. | Nov. | Dic. | Impagadas al final del período (cantidad negativa = anticipo) |
|--------------------|----------|----------|------|------|------|------|------|------|------|------|------|------|------|------|---|
|                    |          |          |      |      |      |      |      |      |      |      |      |      |      |      |   |
| República de Corea | 2,267%   | 2023 EUR | 4,27 |      |      |      |      |      |      |      |      |      |      |      | 4,27  |
|                    |          | 2023 USD | 6,14 |      |      |      |      |      |      |      |      |      |      |      | 6,14  |
|                    | 2,267%   | 2022 EUR | 4,27 |      |      |      |      |      |      |      |      |      |      | 4,27 | 0,00  |
|                    |          | 2022 USD | 6,14 |      |      |      |      |      |      |      |      |      |      | 6,14 | 0,00  |
|                    | 2,267%   | 2021 EUR | 4,27 | 4,27 |      |      |      |      |      |      |      |      |      |      | 0,00  |
|                    |          | 2021 USD | 6,14 | 6,14 |      |      |      |      |      |      |      |      |      |      | 0,00  |
|                    | 2,267%   | 2020 EUR | 4,27 |      |      |      |      |      |      |      |      |      |      | 4,18 | 0,09  |
|                    |          | 2020 USD | 6,14 |      |      |      |      |      |      |      | 6,14 |      |      |      | 0,00  |
|                    | 2,039%   | 2019 EUR | 3,84 |      |      |      |      |      |      |      |      |      |      | 3,84 | 0,00  |
|                    |          | 2019 USD | 5,52 |      |      |      |      |      |      |      |      |      |      | 5,52 | 0,00  |
|                    | 2,039%   | 2018 EUR | 3,84 |      |      |      |      |      |      |      |      |      | 3,84 |      | 0,00  |
|                    |          | 2018 USD | 5,52 |      |      |      |      |      |      |      |      |      | 5,52 |      | 0,00  |
|                    | 1,994%   | 2017 EUR | 3,83 |      |      |      |      |      |      |      |      |      |      | 3,83 | 0,00  |
|                    |          | 2017 USD | 5,44 |      |      |      |      |      |      |      |      |      |      | 5,44 | 0,00  |
|                    | 1,994%   | 2016 EUR | 3,83 |      |      | 3,83 |      |      |      |      |      |      |      |      | 0,00  |
|                    |          | 2016 USD | 5,44 |      |      | 5,44 |      |      |      |      |      |      |      |      | 0,00  |
|                    | 1,994%   | 2015 EUR | 3,80 |      |      | 3,80 |      |      |      |      |      |      |      |      | 0,00  |
|                    |          | 2015 USD | 5,17 |      |      | 5,17 |      |      |      |      |      |      |      |      | 0,00  |
| 1,994%             | 2014 EUR | 3,80     |      |      |      |      |      |      | 3,80 |      |      |      |      | 0,00 |   |
|                    | 2014 USD | 5,17     |      |      |      |      |      |      | 5,17 |      |      |      |      | 0,00 |   |
| Australia          | 2,210%   | 2023 EUR | 4,16 | 2,08 |      |      |      |      |      |      |      |      |      |      | 2,08  |
|                    |          | 2023 USD | 5,98 | 2,99 |      |      |      |      |      |      |      |      |      |      | 2,99  |
|                    | 2,210%   | 2022 EUR | 4,16 | 0,09 |      |      | 1,99 |      | 2,08 |      |      |      |      |      | 0,00  |
|                    |          | 2022 USD | 5,98 |      |      |      | 2,99 |      | 2,99 |      |      |      |      |      | 0,00  |
|                    | 2,210%   | 2021 EUR | 4,16 | 4,16 |      |      |      |      |      |      |      |      |      |      | 0,00  |
|                    |          | 2021 USD | 5,98 | 0,70 |      |      |      |      |      |      |      |      |      | 5,28 | 0,00  |
|                    | 2,210%   | 2020 EUR | 4,16 | 2,08 |      |      |      |      |      |      |      |      |      | 2,08 | 0,00  |
|                    |          | 2020 USD | 5,98 | 2,99 |      |      |      |      |      |      |      |      |      | 2,99 | 0,00  |
|                    | 2,337%   | 2019 EUR | 4,40 | 2,20 |      |      |      |      |      |      |      |      |      | 2,20 | 0,00  |
|                    |          | 2019 USD | 6,33 | 3,16 |      |      |      |      |      |      |      |      |      | 3,17 | 0,00  |
|                    | 2,337%   | 2018 EUR | 4,40 |      |      |      |      | 2,20 | 2,20 |      |      |      |      |      | 0,00  |
|                    |          | 2018 USD | 6,33 |      |      |      |      | 3,17 | 3,17 |      |      |      |      |      | 0,00  |
|                    | 2,074%   | 2017 EUR | 3,98 | 1,99 |      |      |      |      | 1,99 |      |      |      |      |      | 0,00  |
|                    |          | 2017 USD | 5,66 | 2,83 |      |      |      |      | 2,83 |      |      |      |      |      | 0,00  |
|                    | 2,074%   | 2016 EUR | 3,98 |      | 1,99 |      |      |      | 1,99 |      |      |      |      |      | 0,00  |
|                    |          | 2016 USD | 5,66 |      | 2,83 |      |      |      | 2,83 |      |      |      |      |      | 0,00  |
|                    | 2,074%   | 2015 EUR | 3,96 | 1,98 |      |      |      |      | 1,98 |      |      |      |      |      | 0,00  |
|                    |          | 2015 USD | 5,38 | 2,69 |      |      |      |      | 2,69 |      |      |      |      |      | 0,00  |
|                    | 2,074%   | 2014 EUR | 3,96 |      |      |      |      | 1,98 | 1,98 |      |      |      |      |      | 0,00  |
|                    |          | 2014 USD | 5,38 |      |      |      |      | 2,69 | 2,69 |      |      |      |      |      | 0,00  |

| Porcentaje | Año    | Cuota           | Ene. | Feb. | Mar. | Abr. | Mayo | Jun. | Jul. | Ago. | Sep. | Oct. | Nov. | Dic. | Impagadas al final del período (cantidad negativa = anticipo) |
|------------|--------|-----------------|------|------|------|------|------|------|------|------|------|------|------|------|---|
|            |        |                 |      |      |      |      |      |      |      |      |      |      |      |      |   |
| España     | 2,146% | <b>2023 EUR</b> | 4,04 |      |      | 4,04 |      |      |      |      |      |      |      |      | 0,00  |
|            |        | <b>2023 USD</b> | 5,81 |      |      | 5,81 |      |      |      |      |      |      |      |      | 0,00  |
|            | 2,146% | <b>2022 EUR</b> | 4,04 |      | 4,04 |      |      |      |      |      |      |      |      |      | 0,00  |
|            |        | <b>2022 USD</b> | 5,81 |      | 5,81 |      |      |      |      |      |      |      |      |      | 0,00  |
|            | 2,146% | <b>2021 EUR</b> | 4,04 |      |      |      |      | 4,04 |      |      |      |      |      |      | 0,00  |
|            |        | <b>2021 USD</b> | 5,81 |      |      |      |      | 5,81 |      |      |      |      |      |      | 0,00  |
|            | 2,146% | <b>2020 EUR</b> | 4,04 |      | 4,04 |      |      |      |      |      |      |      |      |      | 0,00  |
|            |        | <b>2020 USD</b> | 5,81 |      | 5,81 |      |      |      |      |      |      |      |      |      | 0,00  |
|            | 2,443% | <b>2019 EUR</b> | 4,60 |      |      | 4,60 |      |      |      |      |      |      |      |      | 0,00  |
|            |        | <b>2019 USD</b> | 6,61 |      |      | 6,61 |      |      |      |      |      |      |      |      | 0,00  |
|            | 2,443% | <b>2018 EUR</b> | 4,60 |      |      |      |      |      |      | 4,60 |      |      |      |      | 0,00  |
|            |        | <b>2018 USD</b> | 6,61 |      |      |      |      | 6,61 |      |      |      |      |      |      | 0,00  |
|            | 2,973% | <b>2017 EUR</b> | 5,71 |      |      |      |      |      | 5,71 |      |      |      |      |      | 0,00  |
|            |        | <b>2017 USD</b> | 8,12 |      |      |      |      |      | 8,12 |      |      |      |      |      | 0,00  |
|            | 2,973% | <b>2016 EUR</b> | 5,71 |      |      |      |      |      | 5,71 |      |      |      |      |      | 0,00  |
|            |        | <b>2016 USD</b> | 8,12 |      |      |      |      |      | 8,12 |      |      |      |      |      | 0,00  |
|            | 2,973% | <b>2015 EUR</b> | 5,67 |      |      |      |      |      | 5,67 |      |      |      |      |      | 0,00  |
|            |        | <b>2015 USD</b> | 7,71 |      |      |      |      |      | 7,71 |      |      |      |      |      | 0,00  |
|            | 2,973% | <b>2014 EUR</b> | 5,67 |      |      |      |      |      |      | 5,67 |      |      |      |      | 0,00  |
|            |        | <b>2014 USD</b> | 7,71 |      |      |      |      |      |      | 7,71 |      |      |      |      | 0,00  |
| Türkiye    | 1,371% | <b>2023 EUR</b> | 2,58 | 2,58 |      |      |      |      |      |      |      |      |      |      | 0,00  |
|            |        | <b>2023 USD</b> | 3,71 | 0,89 | 0,90 | 1,92 |      |      |      |      |      |      |      |      | 0,00  |
|            | 1,371% | <b>2022 EUR</b> | 2,58 |      | 1,27 |      |      |      |      |      | 1,31 |      |      |      | 0,00  |
|            |        | <b>2022 USD</b> | 3,71 | 0,57 |      | 3,14 |      |      |      |      |      |      |      |      | 0,00  |
|            | 1,371% | <b>2021 EUR</b> | 2,58 |      |      | 2,58 |      |      |      |      |      |      |      |      | 0,00  |
|            |        | <b>2021 USD</b> | 3,71 |      |      | 3,71 |      |      |      |      |      |      |      |      | 0,00  |
|            | 1,371% | <b>2020 EUR</b> | 2,58 |      | 2,58 |      |      |      |      |      |      |      |      |      | 0,00  |
|            |        | <b>2020 USD</b> | 3,71 |      | 3,71 |      |      |      |      |      |      |      |      |      | 0,00  |
|            | 1,018% | <b>2019 EUR</b> | 1,92 |      | 1,92 |      |      |      |      |      |      |      |      |      | 0,00  |
|            |        | <b>2019 USD</b> | 2,76 |      | 2,76 |      |      |      |      |      |      |      |      |      | 0,00  |
|            | 1,018% | <b>2018 EUR</b> | 1,92 |      | 1,92 |      |      |      |      |      |      |      |      |      | 0,00  |
|            |        | <b>2018 USD</b> | 2,76 |      | 2,76 |      |      |      |      |      |      |      |      |      | 0,00  |
|            | 1,328% | <b>2017 EUR</b> | 2,55 |      | 2,26 |      |      |      |      |      |      |      | 0,29 |      | 0,00  |
|            |        | <b>2017 USD</b> | 3,63 |      | 3,63 |      |      |      |      |      |      |      |      |      | 0,00  |
|            | 1,328% | <b>2016 EUR</b> | 2,55 |      |      | 2,55 |      |      |      |      |      |      |      |      | 0,00  |
|            |        | <b>2016 USD</b> | 3,63 | 3,63 |      |      |      |      |      |      |      |      |      |      | 0,00  |
|            | 1,328% | <b>2015 EUR</b> | 2,53 |      |      | 2,01 | 0,53 |      |      |      |      |      |      |      | 0,00  |
|            |        | <b>2015 USD</b> | 3,45 |      | 3,45 |      |      |      |      |      |      |      |      |      | 0,00  |
|            | 1,328% | <b>2014 EUR</b> | 2,53 |      | 2,53 |      |      |      |      |      |      |      |      |      | 0,00  |
|            |        | <b>2014 USD</b> | 3,45 | 0,43 |      |      | 3,01 |      |      |      |      |      |      |      | 0,00  |

**Países Bajos  
(Reino de los)**

| Porcentaje | Año             | Cuota | Ene. | Feb. | Mar. | Abr. | Mayo | Jun. | Jul. | Ago. | Sep. | Oct. | Nov. | Dic. | Impagadas al final del período (cantidad negativa = anticipo) |
|------------|-----------------|-------|------|------|------|------|------|------|------|------|------|------|------|------|---|
|            |                 |       |      |      |      |      |      |      |      |      |      |      |      |      |   |
| 1,356%     | <b>2023 EUR</b> | 2,55  |      |      |      |      | 2,55 |      |      |      |      |      |      |      | 0,00  |
|            | <b>2023 USD</b> | 3,67  |      |      |      |      | 3,67 |      |      |      |      |      |      |      | 0,00  |
| 1,356%     | <b>2022 EUR</b> | 2,55  |      |      | 2,55 |      |      |      |      |      |      |      |      |      | 0,00  |
|            | <b>2022 USD</b> | 3,67  |      |      | 3,67 |      |      |      |      |      |      |      |      |      | 0,00  |
| 1,356%     | <b>2021 EUR</b> | 2,55  |      | 2,55 |      |      |      |      |      |      |      |      |      |      | 0,00  |
|            | <b>2021 USD</b> | 3,67  |      | 3,67 |      |      |      |      |      |      |      |      |      |      | 0,00  |
| 1,356%     | <b>2020 EUR</b> | 2,55  | 2,55 |      |      |      |      |      |      |      |      |      |      |      | 0,00  |
|            | <b>2020 USD</b> | 3,67  | 3,67 |      |      |      |      |      |      |      |      |      |      |      | 0,00  |
| 1,482%     | <b>2019 EUR</b> | 2,79  |      | 2,79 |      |      |      |      |      |      |      |      |      |      | 0,00  |
|            | <b>2019 USD</b> | 4,01  |      | 4,01 |      |      |      |      |      |      |      |      |      |      | 0,00  |
| 1,482%     | <b>2018 EUR</b> | 2,79  |      | 2,79 |      |      |      |      |      |      |      |      |      |      | 0,00  |
|            | <b>2018 USD</b> | 4,01  |      | 4,01 |      |      |      |      |      |      |      |      |      |      | 0,00  |
| 1,654%     | <b>2017 EUR</b> | 3,18  |      | 3,18 |      |      |      |      |      |      |      |      |      |      | 0,00  |
|            | <b>2017 USD</b> | 4,52  |      | 4,52 |      |      |      |      |      |      |      |      |      |      | 0,00  |
| 1,654%     | <b>2016 EUR</b> | 3,18  | 3,18 |      |      |      |      |      |      |      |      |      |      |      | 0,00  |
|            | <b>2016 USD</b> | 4,52  | 4,52 |      |      |      |      |      |      |      |      |      |      |      | 0,00  |
| 1,654%     | <b>2015 EUR</b> | 3,15  | 3,15 |      |      |      |      |      |      |      |      |      |      |      | 0,00  |
|            | <b>2015 USD</b> | 4,29  |      | 4,29 |      |      |      |      |      |      |      |      |      |      | 0,00  |
| 1,654%     | <b>2014 EUR</b> | 3,15  | 3,15 |      |      |      |      |      |      |      |      |      |      |      | 0,00  |
|            | <b>2014 USD</b> | 4,29  | 4,29 |      |      |      |      |      |      |      |      |      |      |      | 0,00  |



## Contribuciones al Programa ordinario de los 25 mayores contribuyentes, a 30 de junio de 2023

|   | Estados Miembros                                | Tasa de prorrateo | Cantidades recibidas en el año hasta la fecha (*) |                       | Cuotas pendientes (**)                             |                       |                                 |                      |                       |                       |
|---|---|-------------------|---|-----------------------|--|-----------------------|---------------------------------|----------------------|-----------------------|-----------------------|
|   |   |                   | USD   | EUR                   | En relación con las cuotas correspondientes a 2023 |                       | Atrasos: 2022 y años anteriores |                      | Total                 |                       |
|   |   |                   |   |                       | USD  | EUR                   | USD                             | EUR                  | USD                   | EUR                   |
| 1   | Estados Unidos de América                       | 22,000 %          | 63 553 890,00                                     | -                     | 63 553 890,00                                      | 41 406 530,00         | 1 826 577,00                    | -                    | 65 380 467,00         | 41 406 530,00         |
| 2   | China   | 12,006%           | 32 500 181,97                                     | 22 596 672,69         | -  | -                     | -                               | -                    | -                     | -                     |
| 3   | Japón   | 8,565%            | 23 185 412,18                                     | 16 120 314,97         | -  | -                     | -                               | -                    | -                     | -                     |
| 4   | Alemania  | 6,091%            | 16 488 306,54                                     | -                     | -  | 11 463 962,46         | -                               | -                    | -                     | 11 463 962,46         |
| 5   | Reino Unido de Gran Bretaña e Irlanda del Norte | 4,568%            | -   | -                     | 12 365 553,16                                      | 8 597 501,32          | -                               | -                    | 12 365 553,16         | 8 597 501,32          |
| 6   | Francia   | 4,428%            | -   | -                     | 11 986 573,86                                      | 8 334 005,22          | -                               | -                    | 11 986 573,86         | 8 334 005,22          |
| 7   | Italia  | 3,308%            | -   | -                     | 8 954 739,46                                       | 6 226 036,42          | -                               | -                    | 8 954 739,46          | 6 226 036,42          |
| 8   | Brasil  | 2,949%            | 15 965 856,52                                     | 11 100 714,28         | 7 982 928,26                                       | 5 550 357,14          | -                               | -                    | 7 982 928,26          | 5 550 357,14          |
| 9   | Canadá  | 2,734%            | 7 400 924,33                                      | 5 145 702,41          | -  | -                     | -                               | -                    | -                     | -                     |
| 10  | Federación de Rusia                             | 2,405%            | 6 510 322,97                                      | 4 526 486,57          | -  | -                     | -                               | -                    | -                     | -                     |
| 11  | República de Corea                              | 2,267%            | -   | -                     | 6 136 757,67                                       | 4 266 754,71          | -                               | -                    | 6 136 757,67          | 4 266 754,71          |
| 12  | Australia                                       | 2,210%            | 2 991 229,47                                      | 2 079 737,08          | 2 991 229,48                                       | 2 079 737,07          | -                               | -                    | 2 991 229,48          | 2 079 737,07          |
| 13  | España  | 2,146%            | 5 809 211,27                                      | 4 039 018,79          | -  | -                     | -                               | -                    | -                     | -                     |
| 14  | Türkiye   | 1,371%            | 3 711 290,15                                      | 2 580 379,67          | -  | -                     | -                               | -                    | -                     | -                     |
| 15  | Países Bajos (Reino de los)                     | 1,356%            | 3 670 685,22                                      | 2 552 147,94          | -  | -                     | -                               | -                    | -                     | -                     |
| 16  | México  | 1,292%            | 3 497 437,54                                      | 2 431 692,58          | 3 497 437,54                                       | 2 431 692,58          | -                               | -                    | 3 497 437,54          | 2 431 692,58          |
| 17  | Arabia Saudita                                  | 1,172%            | -   | 2 205 838,78          | 3 172 598,14                                       | -                     | -                               | -                    | 3 172 598,14          | -                     |
| 18  | Suiza   | 1,151%            | 3 115 751,25                                      | 2 166 314,37          | -  | -                     | -                               | -                    | -                     | -                     |
| 19  | Argentina                                       | 0,915%            | -   | 900 000,00            | 2 476 900,42                                       | 1 722 135,23          | 4 953 600,02                    | 2 544 270,46         | 7 430 500,44          | 4 266 405,69          |
| 20  | Suecia  | 0,906%            | -   | -                     | 2 452 537,47                                       | 1 705 196,19          | -                               | -                    | 2 452 537,47          | 1 705 196,19          |
| 21  | India   | 0,834%            | 2 257 633,83                                      | 1 569 683,91          | -  | -                     | -                               | -                    | -                     | -                     |
| 22  | Bélgica   | 0,821%            | 2 222 442,90                                      | 1 545 216,42          | -  | -                     | -                               | -                    | -                     | -                     |
| 23  | Polonia   | 0,802%            | 1 085 505,00                                      | 1 509 456,23          | 1 085 504,99                                       | -                     | -                               | -                    | 1 085 504,99          | -                     |
| 24  | Noruega   | 0,754%            | 2 041 074,23                                      | 1 419 114,71          | -  | -                     | -                               | -                    | -                     | -                     |
| 25  | Venezuela (República Bolivariana de)            | 0,728%            | -   | -                     | 1 970 692,36                                       | 1 370 179,72          | 12 427 211,42                   | 8 484 487,79         | 14 397 903,78         | 9 854 667,51          |
| <b>Total de los 25 mayores contribuyentes</b> |   | <b>87,779</b>     | <b>196 007 155,37</b>                             | <b>84 488 491,40</b>  | <b>128 627 342,81</b>                              | <b>95 154 088,06</b>  | <b>19 207 388,44</b>            | <b>11 028 758,25</b> | <b>147 834 731,25</b> | <b>106 182 846,31</b> |
|   | Todos los demás Estados Miembros                | 12,221%           | 28 103 000,20                                     | 19 458 052,35         | 7 539 287,46                                       | 6 276 258,38          | 22 777 906,58                   | 11 839 718,02        | 30 317 194,04         | 18 115 976,40         |
| <b>Total</b>                                  |   | <b>100</b>        | <b>224 110 155,57</b>                             | <b>103 946 543,75</b> | <b>136 166 630,27</b>                              | <b>101 430 346,44</b> | <b>41 985 295,02</b>            | <b>22 868 476,27</b> | <b>178 151 925,29</b> | <b>124 298 822,71</b> |

(\*) Incluye los anticipos de 2022 y plazos pagaderos en años futuros ya recibidos.

(\*\*) No incluye los plazos de planes de pago autorizados por la Conferencia pagaderos después de 2023, por valor de 1 031 577,12 USD y 251 837,22 EUR.