



Usted puede **PARAR** la propagación de la PPA

La peste porcina africana (PPA) es una enfermedad viral y mortal de los cerdos domésticos y salvajes. Es una grave amenaza para la salud de los cerdos, ya que no existe una vacuna ni un tratamiento eficaz contra ella. La PPA no es un peligro para la salud humana, pero puede tener consecuencias socioeconómicas catastróficas para la porcicultura.

Como veterinario, Usted tiene un papel crucial en la protección de los sistemas de producción porcinos de esta devastadora enfermedad.

RECONOCER LA PPA

Los signos clínicos incluyen:

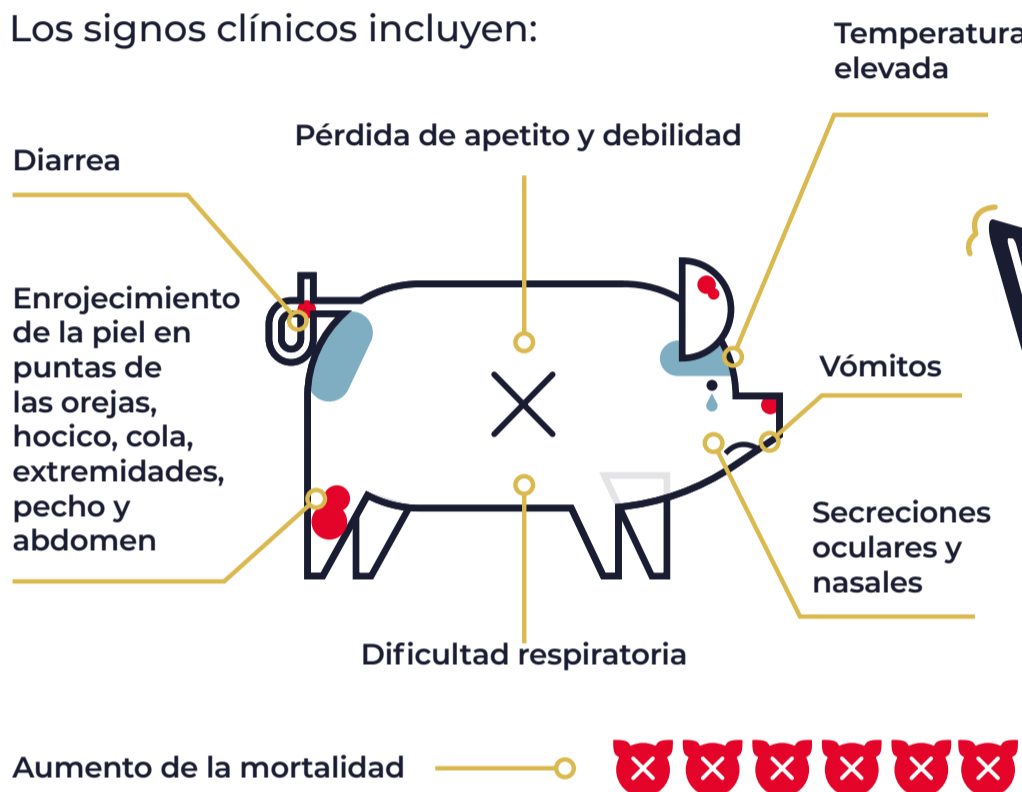

La PPA podría verse como:

- Peste porcina clásica (PPC)
- Síndrome respiratorio y reproductivo porcino (PRRS)
- Erisipela
- Salmonelosis (y otras septicemias bacterianas)
- Enfermedad de Aujeszky (o pseudorabia)
- Pasteurelosis
- Envenenamiento
- Síndrome de dermatitis y nefropatía porcino (PDNS)

CONFIRMAR EL DIAGNÓSTICO POR PRUEBA DE LABORATORIO

Muestras recomendadas: sangre o suero, órganos, tejidos (como bazo, ganglios linfáticos, amígdalas, pulmones, riñón y médula ósea).

Siga las mejores prácticas con su muestra:



Recolectarla asépticamente y lavarse las manos antes y después de la recolección.



Empacarla, sellarla y etiquetarla de acuerdo con los requerimientos del laboratorio.



Manejarla con cuidado para evitar la degradación, contaminación o derrame de la muestra.



Enviarla al laboratorio de diagnóstico lo antes posible.

QUÉ HACER SI SOSPECHA O CONFIRMA LA PPA EN UNA GRANJA



... ✓ **NOTIFICAR**
a las autoridades veterinarias nacionales lo antes posible



... ✓ **RECOPILAR**
información epidemiológica clave sobre la granja y los animales



... ✓ **PONER EN CUARENTENA**
granjas infectadas o sospechosas



... ✓ **ALERTAR**
a los productores vecinos



... ✓ **EVITAR VISITAR**
otras granjas durante al menos 48 horas