Organización de las Naciones Unidas para la Alimentación y la Agricultura

ORGANISMO INTERNACIONAL REGIONAL DE SANIDAD AGROPECUARIA

Recomendaciones de **bioseguridad**

para evitar el contagio de COVID-19
en los procesos de producción,
organizacióny comercialización de la
agricultura familiar

Medidas generales para el transporte de alimentos hacia y desde las fincas

El transporte de los productos es un proceso fundamental, aseguremos la **higiene, distancia física y planificación** para evitar al máximo los contactos físicos.

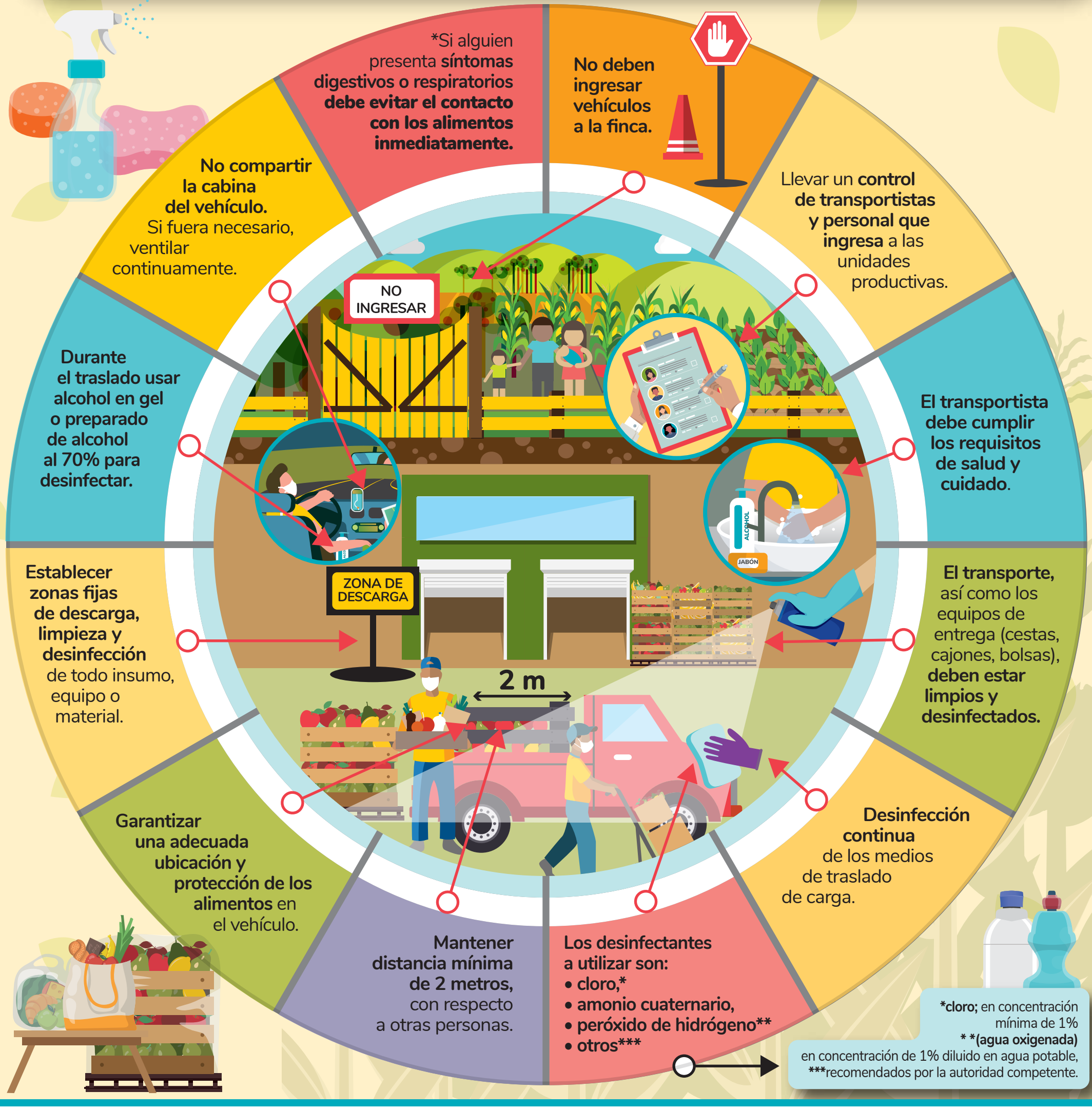

***cloro;** en concentración mínima de 1%
* ***(agua oxigenada)** en concentración de 1% diluido en agua potable,
***recomendados por la autoridad competente.

©FAO, 2021
CB4249ES/1/04.21