Organización de las Naciones Unidas para la Alimentación y la Agricultura

ORGANISMO INTERNACIONAL REGIONAL DE SANIDAD AGROPECUARIA

# Recomendaciones de **bioseguridad**

**para evitar el contagio de COVID-19**
en los procesos de producción,
organizacióny comercialización de la
## agricultura familiar

## Acciones para la manipulación y empaque de alimentos

**El virus no se transmite por los alimentos pero estos deben garantizar calidad e inocuidad**

**Determinar y señalar áreas permanentes de trabajo** para limpieza, fragmentación y empaque de productos y asegurar su limpieza.

**Equipar al personal** que va a manipular y empacar los alimentos con **guantes descartables, mascarilla y redecilla** (u otra cobertura de cabeza) para minimizar el contacto y **evitar contaminación** de envases o alimentos.

**No hablar, toser, ni estornudar sobre la línea de producción.**

Utilizar pañuelos descartables y desecharlos inmediatamente al cesto de residuos.

**No compartir elementos personales** (como, por ejemplo: vasos, cubiertos, mascarilla, ropa).

**Si tiene síntomas retírese de la tarea** e **infórmelo inmediatamente** al responsable del establecimiento.

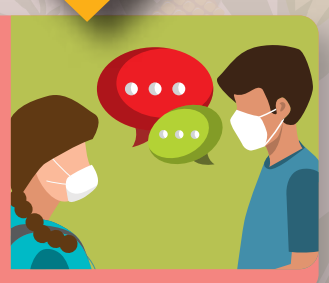

**Lavarse frecuentemente las manos** con agua y jabón **(cada una o dos horas)**, siguiendo el procedimiento adecuado.

**Desinfectar con frecuencia** las superficies de trabajo (mesadas, estanterías) **con alcohol al 70%.**

**Disponer los alimentos** empacados **en lugar** de acopio **limpio y desinfectado.**

**Identifique** cada pedido o lote a entregar **con información** de procedencia y fecha de armado, la razón social del proveedor, la localidad de origen, la fecha de despacho, los kilos aproximados y alguna referencia al tipo de producto.

©FAO, 2021
CB4248ES/1/04.21