



联合国
粮食及
农业组织

Food and Agriculture
Organization of the
United Nations

Organisation des Nations
Unies pour l'alimentation
et l'agriculture

Продовольственная и
сельскохозяйственная организация
Объединенных Наций

Organización de las
Naciones Unidas para la
Alimentación y la Agricultura

منظمة
الغذية والزراعة
للأمم المتحدة

F

COMITÉ FINANCIER

Cent quatre-vingt-dix-neuvième session

Rome, 20-24 mai 2023

État des contributions courantes et des arriérés au 31 décembre 2023

Pour toute question relative au contenu du présent document, prière de s'adresser à:

M. Aiman Hija
Directeur et Trésorier, Division des finances
Tél.: +39 06570 54676
Adresse électronique: Aiman.Hija@fao.org

Les documents peuvent être consultés à l'adresse www.fao.org.

RÉSUMÉ

Le présent document fait le point de la situation des contributions au Programme ordinaire au 31 décembre 2023, avec indication des montants recouvrés au titre des contributions ordinaires, ainsi que des arriérés de contributions, comme suit:

- Annexe A – État récapitulatif des contributions au Programme ordinaire, au 31 décembre 2023;
- Annexe B – Contributions au Programme ordinaire, au 31 décembre 2023;
- Annexe C – États membres redevables d’arriérés de contributions, au 31 décembre 2023;
- Annexe D – Arriérés intégralement réglés durant l’année civile 2023, au 31 décembre 2023;
- Annexe E – Arriérés partiellement réglés durant l’année civile 2023, au 31 décembre 2023;
- Annexe F – États membres n’ayant effectué aucun versement en 2023 en règlement des arriérés de contributions dont ils sont redevables, au 31 décembre 2023;
- Annexe G – États membres risquant de perdre leur droit de vote, au 31 décembre 2023;
- Annexe H – Versements des 15 principaux bailleurs de fonds - répartition sur l’année;
- Annexe I – Contributions des 25 principaux bailleurs de fonds au Programme ordinaire, au 31 décembre 2023.

Les principaux points mis en évidence sont les suivants:

Au 31 décembre 2023:

- Le nombre total d’États membres ayant versé intégralement leurs contributions de 2023 était de 120.
- Soixante-quatorze (74) États membres étaient encore redevables de tout ou partie de leurs contributions courantes de 2023, pour un montant total de 79,8 millions d’USD et de 50,4 millions d’EUR (annexes A et B).
- Le taux de recouvrement des contributions courantes (année 2023) était de 72,0 pour cent.
- Toujours au 31 décembre 2023, cinquante-sept (57) États membres étaient redevables de 38,0 millions d’USD et 21,0 millions d’EUR d’arriérés au titre de 2022 et des années précédentes (annexes B et C), soit un montant équivalent à 13,1 pour cent des contributions courantes.
- Quinze (15) États membres avaient accumulé des arriérés tels qu’ils risquaient de perdre leur droit de vote en vertu de l’Article III.4 de l’Acte constitutif (annexe G).

SUITE QUE LE COMITÉ FINANCIER EST INVITÉ À DONNER

- Le Comité financier est invité à prendre note des informations communiquées dans le présent document.

Annexe A

État récapitulatif des contributions au Programme ordinaire^{1, 2}

	Monnaie	2023	2022 (aux fins de comparaison)
1. Montants restant dus au 1^{er} janvier			
Contributions courantes ³	USD	274 699 500,00	274 699 500,00
	EUR	188 211 500,00	188 211 500,00
Arriérés de contributions ⁴	USD	127 562 580,83	125 943 773,72
	EUR	40 033 866,46	82 321 227,71
Total	USD	402 262 080,83	400 643 273,72
	EUR	228 245 366,46	270 532 727,71
2. Montants recouverts du 1^{er} janvier au			
Contributions courantes	USD	194 852 542,18	189 795 295,71
	EUR	137 768 960,96	172 672 741,36
Arriérés de contributions	USD	89 555 518,18	77 313 202,03
	EUR	19 011 917,87	57 826 171,28
Versements échelonnés exigibles dans les prochaines années	USD	0,03	89 330,84
	EUR	0,00	62 281,42
Total	USD	284 408 060,39	267 197 828,58
	EUR	156 780 878,83	230 561 194,06
3. Montants restant dus au 31 décembre			
Contributions courantes	USD	79 846 957,82	84 904 204,29
	EUR	50 442 539,04	15 538 758,64
Arriérés de contributions	USD	38 007 062,65	48 630 571,69
	EUR	21 021 948,59	24 495 056,43
Total	USD	117 854 020,47	133 534 775,98
	EUR	71 464 487,63	40 033 815,07
4. Versements échelonnés exigibles dans	USD	1 031 577,12	1 059 382,00
	EUR	251 837,22	251 888,61
Total des montants restant dus	USD	118 885 597,59	134 594 157,98
	EUR	71 716 324,85	40 285 703,68

¹ Le détail des montants recouverts du 1^{er} janvier 2023 au 31 décembre 2023 figure à l'annexe B.

² Les arriérés de contributions comprennent les montants exigibles au titre des plans d'échelonnement autorisés par la Conférence.

³ Dont 4 000 000 d'USD se rapportant au Fonds de péréquation des impôts au titre de 2022 et de 2023.

⁴ Les arriérés de contributions au 1^{er} janvier comprennent le report du solde de l'année précédente ainsi que les versements échelonnés d'arriérés exigibles au 1^{er} janvier, moins, le cas échéant, les nouveaux plans d'échelonnement approuvés par la Conférence ainsi que les contributions des nouveaux membres.

Contributions courantes

1. Les statistiques ci-après indiquent les pourcentages cumulatifs de recouvrement des contributions courantes au cours des cinq dernières années.

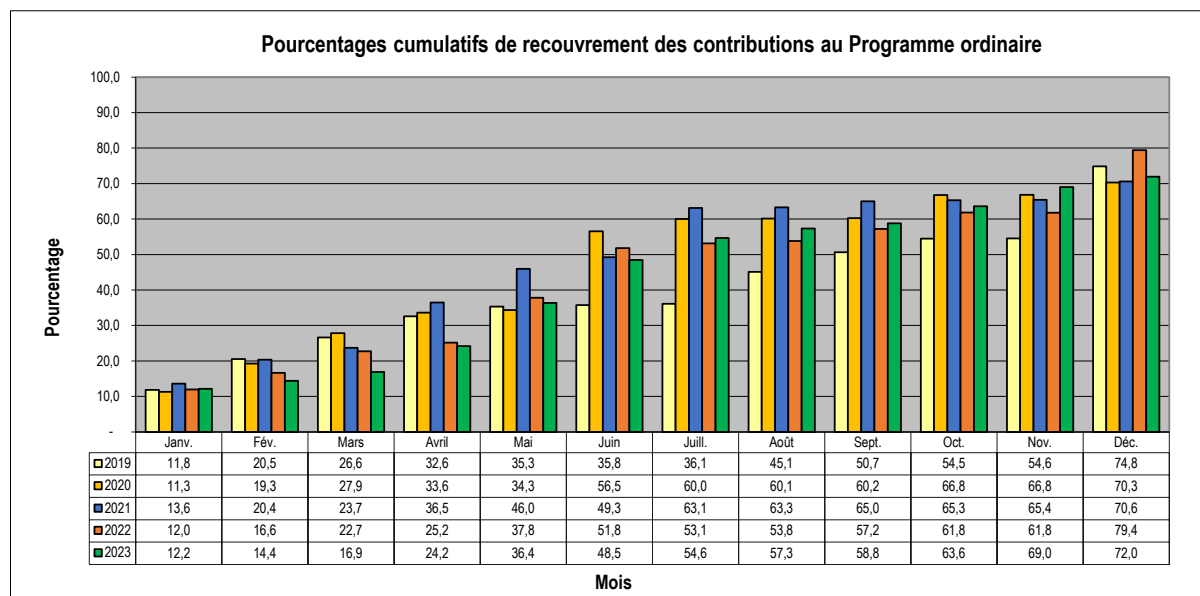

Les montants recouverts sont obtenus par agrégation des montants reçus en dollars des États-Unis et de ceux reçus en euros. Tous les chiffres correspondent aux montants en fin de mois.

2. On trouvera ci-après la situation au 31 décembre 2023 des contributions ordinaires des États membres au titre de 2023, ainsi que les chiffres des cinq années précédentes à la même date:

Nombre d'États membres

	2023		2022		2021		2020		2019		2018	
	USD	EUR	USD	EUR	USD	EUR	USD	EUR	USD	EUR	USD	EUR
Contributions intégralement versées	129	124	126	120	119	115	121	113	125	124	123	121
Contributions partiellement versées	10	7	4	8	10	9	13	11	13	8	11	12
Aucun versement	55	63	64	66	65	70	60	70	56	62	60	61
Total	194	194	194	194	194	194	194	194	194	194	194	194

Sur ces chiffres, 120 États membres avaient payé l'intégralité de leurs contributions en dollars des États-Unis et en euros à la date de publication du présent rapport.

Arriérés de contributions

3. La situation des arriérés de contributions des États membres au 31 décembre 2023 était la suivante:

Nombre d'États membres

Redevables d'arriérés au 1^{er} janvier 2023	84	
Arriérés intégralement réglés (annexe D)		27
Arriérés partiellement réglés (annexe E)		32
Aucun paiement (annexe F)		25
Redevables d'arriérés au 31 décembre 2023 (annexe C)	57	

**INFORMATIONS COMPLÉMENTAIRES SUR LES ARRIÉRÉS DUS AU
31 DÉCEMBRE 2023**

- Le total des arriérés au 31 décembre 2023 s'élevait à 38,0 millions d'USD et 21,0 millions d'EUR (annexes B et C), soit un montant équivalent à 13,1 pour cent des contributions courantes.
- Huit (8) États membres étaient redevables d'arriérés de plus de 1 million d'USD: Argentine, Cuba, États-Unis d'Amérique, Iran (République islamique d'), Libye, Nigéria, Pakistan et Venezuela (République bolivarienne du). En outre, l'ancienne République fédérative socialiste de Yougoslavie demeurait redevable de 8,4 millions d'USD. Conformément à l'usage en vigueur à la FAO, la question des arriérés accumulés par l'ancienne République fédérative socialiste de Yougoslavie sera traitée compte tenu de la décision finale qui sera prise à ce sujet par l'Organisation des Nations Unies (Annexe C).
- Les arriérés d'un montant supérieur à 1 million d'USD représentaient 92,7 pour cent du total des arriérés dus.
- Quinze (15) États membres avaient accumulé des arriérés tels qu'ils risquaient de perdre leur droit de vote en vertu de l'Article III.4 de l'Acte constitutif (annexe G).
- Le nombre d'États membres redevables d'arriérés avait diminué puisque ceux-ci étaient cinquante-sept (57) au 31 décembre 2023, contre soixante-cinq (65) à la même date en 2022.

Contributions au Programme ordinaire, au 31 décembre 2023

États membres	Montants reçus ¹		Montants restant dus				Total des montants restant dus	
	Montants reçus à ce jour ² (USD)	Montants reçus à ce jour ² (EUR)	Au titre des contributions de l'année en cours (USD)	Au titre des contributions de l'année en cours (EUR)	Arriérés: Au titre de l'année dernière et des années précédentes (USD)	Arriérés: Au titre de l'année dernière et des années précédentes (EUR)	USD	EUR
Afghanistan	0,00	5,00	18 948,96	13 174,80	37 897,92	26 344,60	56 846,88	39 519,40
Afrique du Sud	736 302,64	511 935,28	0,00	0,00	0,00	0,00	0,00	0,00
Albanie	21 655,96	15 056,92	0,00	0,00	0,00	0,00	0,00	0,00
Algérie	747 130,62	519 463,74	0,00	0,00	0,00	0,00	0,00	0,00
Allemagne	16 488 306,54	11 463 962,46	0,00	0,00	0,00	0,00	0,00	0,00
Andorre	13 534,97	9 410,57	0,00	0,00	0,00	0,00	0,00	0,00
Angola	27 069,95	18 821,15	0,00	0,00	0,00	0,00	0,00	0,00
Antigua-et-Barbuda	10 827,98	14 390,97	5 413,99	3 764,23	0,00	6 121,72	5 413,99	9 885,95
Arabie saoudite	0,00	2 205 838,78	3 172 598,14	0,00	0,00	0,00	3 172 598,14	0,00
Argentine	2 476 900,00	1 722 135,23	2 476 900,42	1 722 135,23	2 476 700,02	1 722 135,23	4 953 600,44	3 444 270,46
Arménie	18 948,96	13 174,80	0,00	0,00	0,00	0,00	0,00	0,00
Australie	5 982 458,95	4 159 474,15	0,00	0,00	0,00	0,00	0,00	0,00
Autriche	1 832 635,61	1 274 191,86	0,00	0,00	0,00	0,00	0,00	0,00
Azerbaïdjan	132 642,75	92 223,63	0,00	0,00	0,00	0,00	0,00	0,00
Bahamas	48 725,91	33 878,07	0,00	0,00	0,00	0,00	0,00	0,00
Bahreïn	135 349,75	94 105,75	135 349,75	94 105,75	0,00	0,00	135 349,75	94 105,75
Bangladesh	27 069,95	18 821,15	0,00	0,00	0,00	0,00	0,00	0,00
Barbade	37 897,92	13 174,80	0,00	0,00	0,00	0,00	0,00	0,00
Bélarus	132 642,75	92 223,63	0,00	0,00	0,00	0,00	0,00	0,00
Belgique	2 222 442,90	1 545 216,42	0,00	0,00	0,00	0,00	0,00	0,00
Belize	2 707,00	1 882,12	0,00	0,00	0,00	0,00	0,00	0,00
Bénin	8 120,98	5 646,34	0,00	0,00	0,00	0,00	0,00	0,00
Bhoutan	2 707,00	1 882,12	0,00	0,00	0,00	0,00	0,00	0,00
Bolivie (État plurinational de)	86 623,84	0,00	43 311,92	30 113,84	0,00	60 227,68	43 311,92	90 341,52
Bosnie-Herzégovine	32 483,94	22 585,38	0,00	0,00	0,00	0,00	0,00	0,00
Botswana	37 897,93	26 349,61	0,00	0,00	0,00	0,00	0,00	0,00
Brésil	23 948 784,78	16 651 071,42	0,00	0,00	0,00	0,00	0,00	0,00
Brunéi Darussalam	0,00	0,00	67 674,87	47 052,88	0,00	0,00	67 674,87	47 052,88
Bulgarie	124 521,77	86 577,29	0,00	0,00	0,00	0,00	0,00	0,00
Burkina Faso	24 362,94	16 873,96	0,00	0,00	0,00	1 140,52	0,00	1 140,52
Burundi	2 707,00	1 882,12	0,00	0,00	0,00	0,00	0,00	0,00
Cabo Verde	2 643,50	1 882,12	63,50	0,00	0,00	0,00	63,50	0,00
Cambodge	16 241,97	11 292,69	16 241,97	11 292,69	0,00	0,00	16 241,97	11 292,69
Cameroun	99 244,80	73 402,47	0,00	0,00	0,00	0,00	0,00	0,00
Canada	7 400 924,33	5 145 702,41	0,00	0,00	0,00	0,00	0,00	0,00
Chili	868 816,64	792 607,78	1 101 746,97	425 250,34	25 155,39	0,00	1 126 902,36	425 250,34
Chine	32 500 181,97	22 596 672,69	0,00	0,00	0,00	0,00	0,00	0,00
Chypre	97 451,82	67 756,14	0,00	0,00	0,00	0,00	0,00	0,00
Colombie	779 614,56	542 049,12	0,00	0,00	0,00	0,00	0,00	0,00

Contributions au Programme ordinaire, au 31 décembre 2023

États membres	Montants reçus ¹		Montants restant dus				Total des montants restant dus	
	Montants reçus à ce jour ² (USD)	Montants reçus à ce jour ² (EUR)	Au titre des contributions de l'année en cours (USD)	Au titre des contributions de l'année en cours (EUR)	Arriérés: Au titre de l'année dernière et des années précédentes (USD)	Arriérés: Au titre de l'année dernière et des années précédentes (EUR)	USD	EUR
Comores	0,00	0,00	2 707,00	1 882,12	251 449,49	7 528,48	254 156,49	9 410,60
Congo	0,00	0,00	16 241,97	11 292,69	40 797,30	0,00	57 039,27	11 292,69
Costa Rica	139 484,48	138 383,89	167 833,69	116 691,13	78 160,65	116 691,13	245 994,34	233 382,26
Côte d'Ivoire	35 190,93	24 862,17	0,00	0,00	0,00	0,00	0,00	0,00
Croatie	208 438,61	144 922,86	0,00	0,00	0,00	0,00	0,00	0,00
Cuba	0,00	5 406,72	216 559,60	150 569,20	649 678,80	454 050,06	866 238,40	604 619,26
Danemark	1 499 675,23	1 042 691,71	0,00	0,00	0,00	0,00	0,00	0,00
Djibouti	2 707,00	1 882,12	0,00	0,00	0,00	0,00	0,00	0,00
Dominique	8 121,00	5 646,36	0,00	0,00	0,00	0,00	0,00	0,00
Égypte	503 501,07	350 073,39	0,00	0,00	0,00	0,00	0,00	0,00
El Salvador	129 935,76	90 341,52	0,00	0,00	0,00	0,00	0,00	0,00
Émirats arabes unis	1 667 508,92	1 159 382,84	0,00	0,00	0,00	0,00	0,00	0,00
Équateur	216 559,60	247 411,44	0,00	150 569,20	0,00	601 792,86	0,00	752 362,06
Érythrée	0,00	0,00	2 707,00	1 882,12	0,00	0,00	2 707,00	1 882,12
Espagne	5 809 211,27	4 039 018,79	0,00	0,00	0,00	0,00	0,00	0,00
Estonie	105 572,80	73 402,48	0,00	0,00	0,00	0,00	0,00	0,00
Eswatini	5 413,99	3 764,23	0,00	0,00	0,00	0,00	0,00	0,00
États-Unis d'Amérique	63 553 890,00	0,00	63 553 890,00	41 406 530,00	1 826 577,00	0,00	65 380 467,00	41 406 530,00
Éthiopie	0,00	0,00	27 069,95	18 821,15	0,00	0,00	27 069,95	18 821,15
Fédération de Russie	6 510 322,97	4 526 486,57	0,00	0,00	0,00	0,00	0,00	0,00
Fidji	8 120,98	0,00	0,00	5 646,34	0,00	0,00	0,00	5 646,34
Finlande	1 139 644,90	792 370,41	0,00	0,00	0,00	0,00	0,00	0,00
France	11 986 573,86	8 334 005,22	0,00	0,00	0,00	0,00	0,00	0,00
Gabon	118 332,87	225 520,28	14 942,17	28 231,72	98 839,30	0,00	113 781,47	28 231,72
Gambie	0,00	0,00	2 707,00	1 882,12	4 919,83	3 764,24	7 626,83	5 646,36
Géorgie	21 655,96	15 056,92	0,00	0,00	0,00	0,00	0,00	0,00
Ghana	97 499,74	0,00	40 604,93	28 231,72	30 711,18	84 695,16	71 316,11	112 926,88
Grèce	990 760,17	688 854,09	0,00	0,00	0,00	0,00	0,00	0,00
Grenade	2 707,00	1 882,12	0,00	0,00	0,00	0,00	0,00	0,00
Guatemala	97 064,46	67 121,51	387,36	634,63	0,00	0,00	387,36	634,63
Guinée	110,03	5 545,98	8 120,98	5 646,34	8 010,95	0,00	16 131,93	5 646,34
Guinée équatoriale	129 935,76	139 276,51	0,00	0,00	0,00	0,00	0,00	0,00
Guinée-Bissau	2 734,81	0,00	2 707,00	1 882,12	7 709,19	1 882,12	10 416,19	3 764,24
Guyana	5 413,99	3 764,23	0,00	0,00	0,00	0,00	0,00	0,00
Haïti	8 120,98	5 646,34	0,00	0,00	0,00	0,00	0,00	0,00
Honduras	24 362,96	16 649,00	0,00	290,03	0,00	0,00	0,00	290,03
Hongrie	557 640,97	387 715,69	0,00	0,00	0,00	0,00	0,00	0,00
Îles Cook	2 707,00	1 882,12	0,00	0,00	0,00	0,00	0,00	0,00
Îles Marshall	0,00	6 912,77	2 707,00	1 882,12	0,00	7 336,87	2 707,00	9 218,99

Contributions au Programme ordinaire, au 31 décembre 2023

États membres	Montants reçus ¹		Montants restant dus				Total des montants restant dus	
	Montants reçus à ce jour ² (USD)	Montants reçus à ce jour ² (EUR)	Au titre des contributions de l'année en cours (USD)	Au titre des contributions de l'année en cours (EUR)	Arriérés: Au titre de l'année dernière et des années précédentes (USD)	Arriérés: Au titre de l'année dernière et des années précédentes (EUR)	USD	EUR
Îles Salomon	2 707,00	1 882,12	0,00	0,00	0,00	0,00	0,00	0,00
Inde	2 257 633,83	1 569 683,91	0,00	0,00	0,00	0,00	0,00	0,00
Indonésie	1 469 898,28	1 021 988,44	0,00	0,00	0,00	0,00	0,00	0,00
Iran (République islamique d')	0,00	0,00	1 077 384,01	749 081,77	7 825 492,65	4 481 243,88	8 902 876,66	5 230 325,65
Iraq	822 607,05	595 585,66	349 202,35	242 792,83	143 404,72	385 162,47	492 607,07	627 955,30
Irlande	1 004 295,14	698 264,66	0,00	0,00	0,00	0,00	0,00	0,00
Islande	0,00	52 699,22	75 795,86	0,00	0,00	0,00	75 795,86	0,00
Israël	1 326 427,55	922 236,35	0,00	0,00	0,00	0,00	0,00	0,00
Italie	8 954 739,46	6 226 036,42	0,00	0,00	0,00	0,00	0,00	0,00
Jamaïque	21 655,96	15 056,92	0,00	0,00	0,00	0,00	0,00	0,00
Japon	23 185 412,18	16 120 314,97	0,00	0,00	0,00	0,00	0,00	0,00
Jordanie	56 846,89	39 524,42	0,00	0,00	0,00	0,00	0,00	0,00
Kazakhstan	481 845,11	335 016,47	0,00	0,00	0,00	0,00	0,00	0,00
Kenya	64 967,88	135 512,28	0,00	0,00	0,00	0,00	0,00	0,00
Kirghizistan	33 218,87	3 815,62	0,00	0,00	0,00	0,00	0,00	0,00
Kiribati	2 707,00	0,00	0,00	1 882,12	0,00	7 528,48	0,00	9 410,60
Koweït	682 162,74	474 292,98	0,00	0,00	0,00	0,00	0,00	0,00
Lesotho	2 707,00	3 107,19	0,00	0,00	0,00	0,00	0,00	0,00
Lettonie	127 228,76	88 459,40	0,00	0,00	0,00	0,00	0,00	0,00
Liban	0,00	0,00	127 228,76	88 459,40	254 457,52	182 747,91	381 686,28	271 207,31
Libéria	18 995,52	5 840,20	2 707,00	1 882,12	0,00	7 412,06	2 707,00	9 294,18
Libye	81 209,85	56 463,45	81 209,85	56 463,45	1 124 519,50	946 643,27	1 205 729,35	1 003 106,72
Lituanie	192 196,64	133 630,16	0,00	0,00	0,00	0,00	0,00	0,00
Luxembourg	181 368,66	126 101,70	0,00	0,00	0,00	0,00	0,00	0,00
Macédoine du Nord	18 948,96	26 349,60	18 948,96	13 174,80	18 948,96	13 174,80	37 897,92	26 349,60
Madagascar	10 827,98	7 528,46	0,00	0,00	0,00	0,00	0,00	0,00
Malaisie	923 085,29	641 801,22	0,00	0,00	0,00	0,00	0,00	0,00
Malawi	10 827,98	3 855,09	0,00	3 764,23	0,00	7 437,60	0,00	11 201,83
Maldives	10 827,98	7 528,46	0,00	0,00	0,00	0,00	0,00	0,00
Mali	30 369,48	15 056,92	347,60	0,00	0,00	0,00	347,60	0,00
Malte	46 018,92	31 995,96	0,00	0,00	0,00	0,00	0,00	0,00
Maroc	148 884,72	103 516,32	0,00	0,00	0,00	0,00	0,00	0,00
Maurice	29 776,94	20 703,26	0,00	0,00	0,00	0,00	0,00	0,00
Mauritanie	5 403,13	3 764,23	4 354,31	3 764,23	0,00	7 528,46	4 354,31	11 292,69
Mexique	3 497 437,54	2 431 692,58	3 497 437,54	2 431 692,58	0,00	0,00	3 497 437,54	2 431 692,58
Micronésie (États fédérés de)	2 707,00	3 757,37	0,00	1 882,12	0,00	3 624,31	0,00	5 506,43
Monaco	29 776,94	20 703,26	0,00	0,00	0,00	0,00	0,00	0,00
Mongolie	0,00	0,00	13 534,98	9 410,58	13 534,98	0,00	27 069,96	9 410,58
Monténégro	10 827,98	7 528,46	0,00	0,00	0,00	0,00	0,00	0,00

Contributions au Programme ordinaire, au 31 décembre 2023

États membres	Montants reçus ¹		Montants restant dus				Total des montants restant dus	
	Montants reçus à ce jour ² (USD)	Montants reçus à ce jour ² (EUR)	Au titre des contributions de l'année en cours (USD)	Au titre des contributions de l'année en cours (EUR)	Arriérés: Au titre de l'année dernière et des années précédentes (USD)	Arriérés: Au titre de l'année dernière et des années précédentes (EUR)	USD	EUR
Mozambique	5 553,58	0,00	5 274,40	7 528,46	0,00	7 528,46	5 274,40	15 056,92
Myanmar	1 996,83	0,00	27 069,95	18 821,15	221,91	0,00	27 291,86	18 821,15
Namibie	24 362,96	0,00	24 362,96	16 939,03	0,00	50 813,54	24 362,96	67 752,57
Nauru	2 707,00	1 882,12	0,00	0,00	0,00	0,00	0,00	0,00
Népal	56 846,88	39 524,40	0,00	0,00	0,00	0,00	0,00	0,00
Nicaragua	13 534,98	9 410,58	0,00	0,00	0,00	0,00	0,00	0,00
Niger	0,00	0,00	5 413,99	3 764,23	5 413,99	3 702,58	10 827,98	7 466,81
Nigéria	0,00	0,00	676 748,75	470 528,75	653 525,59	2 316 292,96	1 330 274,34	2 786 821,71
Nioué	10 828,00	7 528,48	0,00	0,00	0,00	0,00	0,00	0,00
Norvège	2 041 074,23	1 419 114,71	0,00	0,00	0,00	0,00	0,00	0,00
Nouvelle-Zélande	787 735,54	547 695,46	0,00	0,00	0,00	0,00	0,00	0,00
Oman	311 304,42	216 443,22	0,00	0,00	0,00	0,00	0,00	0,00
Ouganda	43 311,92	87 403,48	0,00	0,00	0,00	0,00	0,00	0,00
Ouzbékistan	86 623,84	60 227,68	0,00	0,00	0,00	0,00	0,00	0,00
Pakistan	1 980,33	259,29	311 304,42	216 443,22	622 565,71	432 886,44	933 870,13	649 329,66
Palaos	5 414,00	2 509,39	2 707,00	1 882,12	0,00	7 589,31	2 707,00	9 471,43
Panama	121 814,77	118 637,57	0,00	73 344,75	0,00	0,00	0,00	73 344,75
Papouasie-Nouvelle-Guinée	15 155,86	0,00	27 069,95	18 821,15	44 398,03	45 626,62	71 467,98	64 447,77
Paraguay	85 096,46	57 858,42	43 311,92	30 113,84	2 000,55	32 483,10	45 312,47	62 596,94
Pays-Bas	3 670 685,22	2 552 147,94	0,00	0,00	0,00	0,00	0,00	0,00
Pérou	411 463,24	286 081,48	0,00	0,00	0,00	0,00	0,00	0,00
Philippines	554 933,97	385 833,57	0,00	0,00	0,00	0,00	0,00	0,00
Pologne	2 171 009,99	1 509 456,23	0,00	0,00	0,00	0,00	0,00	0,00
Portugal	947 448,25	658 740,25	0,00	0,00	0,00	0,00	0,00	0,00
Qatar	763 372,59	530 756,43	0,00	0,00	0,00	0,00	0,00	0,00
République arabe syrienne	29 776,94	7 058,55	0,00	13 644,71	22 219,94	20 703,26	22 219,94	34 347,97
République centrafricaine	2 707,00	1 882,12	0,00	0,00	19 522,78	13 252,26	19 522,78	13 252,26
République de Corée	6 136 757,67	4 266 754,71	0,00	0,00	0,00	0,00	0,00	0,00
République de Moldova	8 120,98	5 646,34	0,00	0,00	0,00	0,00	0,00	0,00
République démocratique du Congo	108 279,80	6 769,17	0,00	18 821,15	0,00	102 776,61	0,00	121 597,76
République démocratique populaire lao	54 139,92	37 642,32	0,00	0,00	0,00	0,00	0,00	0,00
République dominicaine	0,00	0,00	143 470,73	99 752,09	0,00	1 131,87	143 470,73	100 883,96
République populaire démocratique de Corée	16 241,97	11 292,69	0,00	0,00	0,00	0,00	0,00	0,00
République-Unie de Tanzanie	53 954,93	37 004,47	184,97	637,83	0,00	0,00	184,97	637,83
Roumanie	535 985,01	372 658,77	0,00	0,00	0,00	0,00	0,00	0,00
Royaume-Uni	12 365 553,16	8 597 501,32	0,00	0,00	0,00	0,00	0,00	0,00
Rwanda	0,00	0,00	8 120,98	5 646,34	8 120,98	4 970,34	16 241,96	10 616,68

Contributions au Programme ordinaire, au 31 décembre 2023

États membres	Montants reçus ¹		Montants restant dus				Total des montants restant dus	
	Montants reçus à ce jour ² (USD)	Montants reçus à ce jour ² (EUR)	Au titre des contributions de l'année en cours (USD)	Au titre des contributions de l'année en cours (EUR)	Arriérés: Au titre de l'année dernière et des années précédentes (USD)	Arriérés: Au titre de l'année dernière et des années précédentes (EUR)	USD	EUR
Sainte-Lucie	0,00	0,00	2 707,00	1 882,12	5 414,00	0,00	8 121,00	1 882,12
Saint-Kitts-et-Nevis	0,00	0,00	2 707,00	1 882,12	0,00	0,00	2 707,00	1 882,12
Saint-Marin	5 413,99	3 764,23	0,00	0,00	0,00	0,00	0,00	0,00
Saint-Vincent-et-les Grenadines	5 629,51	1 882,12	2 094,44	1 882,12	0,00	1 882,12	2 094,44	3 764,24
Samoa	2 707,00	1 882,12	0,00	0,00	0,00	0,00	0,00	0,00
Sao Tomé-et-Principe	0,00	0,00	2 707,00	1 882,12	236 220,21	35 795,81	238 927,21	37 677,93
Sénégal	0,00	0,00	18 948,96	13 174,80	32 852,90	26 349,60	51 801,86	39 524,40
Serbie	75 795,86	52 699,22	0,00	0,00	0,00	0,00	0,00	0,00
Seychelles	3 764,23	0,00	1 649,76	3 764,23	0,00	0,00	1 649,76	3 764,23
Sierra Leone	0,00	0,00	2 707,00	1 882,12	0,00	3 755,24	2 707,00	5 637,36
Singapour	1 312 892,57	912 825,77	0,00	0,00	0,00	0,00	0,00	0,00
Slovaquie	414 170,23	287 963,59	0,00	0,00	0,00	0,00	0,00	0,00
Slovénie	205 731,62	143 040,74	0,00	0,00	0,00	0,00	0,00	0,00
Somalie	0,00	0,00	2 707,00	1 882,12	385 756,73	35 795,80	388 463,73	37 677,92
Soudan	0,00	0,00	27 069,95	18 821,15	0,00	16 794,99	27 069,95	35 616,14
Soudan du Sud	0,00	0,00	16 241,97	11 292,69	40 641,03	33 878,07	56 883,00	45 170,76
Sri Lanka	238 215,56	165 636,12	119 107,78	82 803,06	0,00	0,00	119 107,78	82 803,06
Suède	2 452 537,47	1 705 196,19	0,00	0,00	0,00	0,00	0,00	0,00
Suisse	3 115 751,25	2 166 314,37	0,00	0,00	0,00	0,00	0,00	0,00
Suriname	96 158,13	68 977,00	0,00	0,00	0,00	0,00	0,00	0,00
Tadjikistan	10 827,98	7 528,46	0,00	0,00	0,00	0,00	0,00	0,00
Tchad	0,00	0,00	10 827,98	7 528,46	20 218,96	52 904,47	31 046,94	60 432,93
Tchéquie	841 875,44	585 337,76	0,00	0,00	0,00	0,00	0,00	0,00
Thaïlande	831 047,46	1 155 618,60	0,00	0,00	0,00	0,00	0,00	0,00
Timor-Leste	5 413,99	3 764,23	0,00	0,00	0,00	0,00	0,00	0,00
Togo	0,00	0,00	5 413,99	3 764,23	0,00	0,00	5 413,99	3 764,23
Tonga	0,00	0,00	2 707,00	1 882,12	0,00	0,00	2 707,00	1 882,12
Trinité-et-Tobago	108 279,80	75 284,60	0,00	0,00	0,00	0,00	0,00	0,00
Tunisie	67 674,87	47 052,88	0,00	0,00	0,00	0,00	0,00	0,00
Türkiye	3 711 290,15	2 580 379,67	0,00	0,00	0,00	0,00	0,00	0,00
Turkménistan	89 330,84	62 109,79	0,00	0,00	0,00	0,00	0,00	0,00
Tuvalu	2 707,00	0,00	2 707,00	1 882,12	0,00	9 410,60	2 707,00	11 292,72
Ukraine	308 597,42	214 561,10	0,00	0,00	0,00	0,00	0,00	0,00
Uruguay	235 508,56	163 744,00	0,00	0,00	0,00	0,00	0,00	0,00
Vanuatu	10 828,00	5 646,36	0,00	0,00	0,00	0,00	0,00	0,00
Venezuela (République bolivarienne du)	0,00	0,00	1 970 692,36	1 370 179,72	12 427 211,42	8 484 487,79	14 397 903,78	9 854 667,51
Viet Nam	208 438,61	144 922,86	0,00	0,00	0,00	0,00	0,00	0,00
Yémen	0,00	0,00	27 069,95	18 821,15	158 484,57	94 105,75	185 554,52	112 926,90

Contributions au Programme ordinaire, au 31 décembre 2023

États membres	Montants reçus ¹		Montants restant dus				Total des montants restant dus	
	Montants reçus à ce jour ² (USD)	Montants reçus à ce jour ² (EUR)	Au titre des contributions de l'année en cours (USD)	Au titre des contributions de l'année en cours (EUR)	Arriérés: Au titre de l'année dernière et des années précédentes (USD)	Arriérés: Au titre de l'année dernière et des années précédentes (EUR)	USD	EUR
Yougoslavie	0,00	0,00	0,00	0,00	8 405 308,00	0,00	8 405 308,00	0,00
Zambie	97 042,51	0,00	8 264,30	16 939,03	0,00	50 817,09	8 264,30	67 756,12
Zimbabwe	40 604,94	28 231,74	0,00	0,00	0,00	0,00	0,00	0,00
	284 408 060,39	156 780 878,83	79 846 957,82	50 442 539,04	38 007 062,65	21 021 948,59	117 854 020,47	71 464 487,63

¹ Sur les montants reçus en USD, 194 852 542,18 l'ont été au titre des contributions de 2023 et 89 555 518,18 au titre d'arriérés.
Sur les montants reçus en EUR, 137 768 960,96 l'ont été au titre des contributions de 2023 et 19 011 917,87 au titre d'arriérés.

² Y compris les reports des années précédentes et les versements par tranches exigibles dans les prochaines années et déjà effectués.

Arriérés réglés par tranches annuelles, sur autorisation de la Conférence - Tableau récapitulatif

États membres	Montants reçus (USD)	Montants reçus (EUR)	Tranches				Total des montants restant dus	
			Dues l'année en cours (USD)	Dues l'année en cours (EUR)	Dues les années suivantes (USD)	Dues les années suivantes (EUR)	USD	EUR
Kirghizistan	27 804,85	51,39	0,00	0,00	389 267,90	719,48	389 267,90	719,48
Turkménistan	81 293,22	34 822,12	0,00	0,00	642 309,22	251 117,74	642 309,22	251 117,74
	109 098,07	34 873,51	0,00	0,00	1 031 577,12	251 837,22	1 031 577,12	251 837,22

États membres redevables d'arriérés de contributions, au 31 décembre 2023

États membres	Arriérés de contributions										Total des arriérés		
	2022		2021		2020		2019		Années précédentes				
	USD	EUR	USD	EUR	USD	EUR	USD	EUR	USD	EUR	USD	EUR	
Arriérés supérieurs à 1 000 000 d'USD													
Argentine	2 476 700,02	1 722 135,23	-	-	-	-	-	-	-	-	-	2 476 700,02	1 722 135,23
Cuba	216 559,60	150 569,20	216 559,60	150 569,20	216 559,60	150 569,20	-	2 342,46	-	-	-	649 678,80	454 050,06
États-Unis d'Amérique	-	-	-	-	-	-	-	-	1 826 577,00	-	-	1 826 577,00	-
Iran (République islamique d')	1 077 384,01	749 081,77	1 077 384,01	749 081,77	1 077 384,01	749 081,77	1 274 994,65	886 476,17	3 318 345,97	1 347 522,40	7 825 492,65	4 481 243,88	
Libye	-	-	-	-	-	-	-	-	1 124 519,50	946 643,27	1 124 519,50	946 643,27	
Nigéria	653 525,59	470 528,75	-	470 528,75	-	470 528,75	-	393 362,04	-	511 344,67	653 525,59	2 316 292,96	
Pakistan	311 304,42	216 443,22	311 261,29	216 443,22	-	-	-	-	-	-	622 565,71	432 886,44	
Venezuela (République bolivarienne du)	1 970 692,36	1 370 179,72	1 970 692,36	1 370 179,72	1 970 692,36	1 370 179,72	1 545 694,15	1 074 687,67	4 969 440,19	3 299 260,96	12 427 211,42	8 484 487,79	
Yougoslavie	-	-	-	-	-	-	-	-	8 405 308,00	-	8 405 308,00	-	
Sous-total	6 706 166,00	4 678 937,89	3 575 897,26	2 956 802,66	3 264 635,97	2 740 359,44	2 820 688,80	2 356 868,34	19 644 190,66	6 104 771,30	36 011 578,69	18 837 739,63	
Arriérés compris entre 250 000 USD et 1 000 000 d'USD													
Comores	2 707,00	1 882,12	2 707,00	1 882,12	2 707,00	1 882,12	2 707,00	1 882,12	240 621,49	-	251 449,49	7 528,48	
Équateur	-	150 569,20	-	150 569,20	-	150 569,20	-	126 101,71	-	23 983,55	-	601 792,86	
Iraq	143 404,72	242 792,83	-	142 369,64	-	-	-	-	-	-	143 404,72	385 162,47	
Liban	127 228,76	88 459,40	127 228,76	88 459,40	-	5 829,11	-	-	-	-	254 457,52	182 747,91	
Sao Tomé-et-Principe	2 707,00	1 882,12	2 707,00	1 882,12	2 707,00	1 882,12	2 707,00	1 882,12	225 392,21	28 267,33	236 220,21	35 795,81	
Somalie	2 707,00	1 882,12	2 707,00	1 882,12	2 707,00	1 882,12	2 707,00	1 882,12	374 928,73	28 267,32	385 756,73	35 795,80	
Yémen	27 069,95	18 821,15	27 069,95	18 821,15	27 069,95	18 821,15	27 069,95	18 821,15	50 204,77	18 821,15	158 484,57	94 105,75	
Sous-total	305 824,43	506 288,94	162 419,71	405 865,75	35 190,95	180 865,82	35 190,95	150 569,22	891 147,20	99 339,35	1 429 773,24	1 342 929,08	
Arriérés inférieurs à 250 000 USD													
Afghanistan	18 948,96	13 174,80	18 948,96	13 169,80	-	-	-	-	-	-	37 897,92	26 344,60	
Antigua-et-Barbuda	-	3 764,23	-	2 357,49	-	-	-	-	-	-	-	6 121,72	
Bolivie (État plurinational de)	-	30 113,84	-	30 113,84	-	-	-	-	-	-	-	60 227,68	
Burkina Faso	-	1 140,52	-	-	-	-	-	-	-	-	-	1 140,52	
Chili	25 155,39	-	-	-	-	-	-	-	-	-	25 155,39	-	
Congo	16 241,97	-	16 241,97	-	8 313,36	-	-	-	-	-	40 797,30	-	
Costa Rica	78 160,65	116 691,13	-	-	-	-	-	-	-	-	78 160,65	116 691,13	
Gabon	-	-	40 604,93	-	40 604,93	-	17 629,44	-	-	-	98 839,30	-	
Gambie	2 707,00	1 882,12	2 212,83	1 882,12	-	-	-	-	-	-	4 919,83	3 764,24	
Ghana	30 711,18	28 231,72	-	28 231,72	-	28 231,72	-	-	-	-	30 711,18	84 695,16	
Guinée	8 010,95	-	-	-	-	-	-	-	-	-	8 010,95	-	
Guinée-Bissau	2 707,00	1 882,12	2 707,00	-	2 295,19	-	-	-	-	-	7 709,19	1 882,12	
Îles Marshall	-	1 882,12	-	1 882,12	-	1 882,12	-	1 690,51	-	-	-	7 336,87	
Kiribati	-	1 882,12	-	1 882,12	-	1 882,12	-	1 882,12	-	-	-	7 528,48	
Libéria	-	1 882,12	-	1 882,12	-	1 882,12	-	1 765,70	-	-	-	7 412,06	
Macédoine du Nord	18 948,96	13 174,80	-	-	-	-	-	-	-	-	18 948,96	13 174,80	
Malawi	-	3 764,23	-	3 673,37	-	-	-	-	-	-	-	7 437,60	
Mauritanie	-	3 764,23	-	3 764,23	-	-	-	-	-	-	-	7 528,46	
Micronésie (États fédérés de)	-	1 882,12	-	1 742,19	-	-	-	-	-	-	-	3 624,31	
Mongolie	13 534,98	-	-	-	-	-	-	-	-	-	13 534,98	-	
Mozambique	-	-	-	-	-	-	-	-	7 528,46	-	-	7 528,46	

États membres redevables d'arriérés de contributions, au 31 décembre 2023

États membres	Arriérés de contributions										Total des arriérés	
	2022		2021		2020		2019		Années précédentes		USD	EUR
	USD	EUR	USD	EUR	USD	EUR	USD	EUR	USD	EUR		
Myanmar	221,91	-	-	-	-	-	-	-	-	-	221,91	-
Namibie	-	16 939,03	-	16 939,03	-	16 935,48	-	-	-	-	-	50 813,54
Niger	5 413,99	3 702,58	-	-	-	-	-	-	-	-	5 413,99	3 702,58
Palaos	-	1 882,12	-	1 882,12	-	1 882,12	-	1 882,12	-	60,83	-	7 589,31
Papouasie-Nouvelle-Guinée	27 069,95	18 821,15	17 328,08	18 821,15	-	7 984,32	-	-	-	-	44 398,03	45 626,62
Paraguay	2 000,55	30 113,84	-	2 369,26	-	-	-	-	-	-	2 000,55	32 483,10
République arabe syrienne	-	-	22 219,94	20 703,26	-	-	-	-	-	-	22 219,94	20 703,26
République centrafricaine	2 707,00	1 882,12	2 707,00	1 882,12	2 707,00	1 882,12	2 707,00	1 882,12	8 694,78	5 723,78	19 522,78	13 252,26
République démocratique du Congo	-	18 821,15	-	18 821,15	-	18 821,15	-	15 056,92	-	31 256,24	-	102 776,61
République dominicaine	-	1 131,87	-	-	-	-	-	-	-	-	-	1 131,87
Rwanda	8 120,98	4 970,34	-	-	-	-	-	-	-	-	8 120,98	4 970,34
Sainte-Lucie	2 707,00	-	2 707,00	-	-	-	-	-	-	-	5 414,00	-
Saint-Vincent-et-les Grenadines	-	1 882,12	-	-	-	-	-	-	-	-	-	1 882,12
Sénégal	18 948,96	13 174,80	13 903,94	13 174,80	-	-	-	-	-	-	32 852,90	26 349,60
Sierra Leone	-	1 882,12	-	1 873,12	-	-	-	-	-	-	-	3 755,24
Soudan	-	16 794,99	-	-	-	-	-	-	-	-	-	16 794,99
Soudan du Sud	16 241,97	11 292,69	16 241,97	11 292,69	8 157,09	11 292,69	-	-	-	-	40 641,03	33 878,07
Tchad	10 827,98	7 528,46	9 390,98	7 528,46	-	7 528,46	-	9 410,58	-	20 908,51	20 218,96	52 904,47
Tuvalu	-	1 882,12	-	1 882,12	-	1 882,12	-	1 882,12	-	1 882,12	-	9 410,60
Zambie	-	16 939,03	-	16 939,03	-	16 939,03	-	-	-	-	-	50 817,09
Sous-total	309 387,33	394 752,75	165 214,60	224 689,43	62 077,57	119 025,57	20 336,44	35 452,19	8 694,78	67 359,94	565 710,72	841 279,88
Total	7 321 377,76	5 579 979,58	3 903 531,57	3 587 357,84	3 361 904,49	3 040 250,83	2 876 216,19	2 542 889,75	20 544 032,64	6 271 470,59	38 007 062,65	21 021 948,59

Arriérés intégralement réglés durant l'année civile 2023, au 31 décembre 2023

No	États membres	Arriérés versés (USD)	Arriérés versés (EUR)
1	Algérie	373 565,31	259 731,87
2	Bahreïn	135 349,75	94 105,75
3	Barbade	18 948,96	0,00
4	Brésil	15 965 856,52	11 100 714,28
5	Cambodge	16 241,97	11 292,69
6	Cameroun	64 053,87	48 934,98
7	Côte d'Ivoire	0,00	394,68
8	Dominique	5 414,00	3 764,24
9	El Salvador	97 451,82	67 756,14
10	Guinée équatoriale	86 623,84	109 162,67
11	Kenya	0,00	90 341,52
12	Kirghizistan	27 804,85	51,39
13	Lesotho	0,00	1 225,07
14	Mali	19 889,10	7 528,46
15	Mexique	3 497 437,54	2 431 692,58
16	Népal	37 897,92	26 349,60
17	Nioué	8 121,00	5 646,36
18	Ouganda	21 655,96	72 346,56
19	Panama	0,00	107 287,14
20	République démocratique populaire lao	40 604,94	28 231,74
21	République-Unie de Tanzanie	27 069,95	18 821,15
22	Sri Lanka	238 215,56	165 626,12
23	Suriname	82 623,15	59 566,42
24	Thaïlande	0,00	577 809,30
25	Ukraine	154 298,71	107 280,55
26	Vanuatu	8 121,00	3 764,24
27	Zimbabwe	27 069,96	18 821,16
	Total pour l'ensemble des États membres	20 954 315,68	15 418 246,66

Arriérés partiellement réglés durant l'année civile 2023, au 31 décembre 2023

No	États membres	Arriérés versés (USD)	Arriérés versés (EUR)	Arriérés restant dus (USD)	Arriérés restant dus (EUR)
1	Afghanistan	0,00	5,00	37 897,92	26 344,60
2	Antigua-et-Barbuda	10 827,98	14 390,97	0,00	6 121,72
3	Argentine	2 476 900,00	1 722 135,23	2 476 700,02	1 722 135,23
4	Bolivie (État plurinational de)	86 623,84	0,00	0,00	60 227,68
5	Burkina Faso	16 241,96	11 227,62	0,00	1 140,52
6	Chili	868 816,64	451 837,32	25 155,39	0,00
7	Costa Rica	139 484,48	138 383,89	78 160,65	116 691,13
8	Cuba	0,00	5 406,72	649 678,80	454 050,06
9	Équateur	0,00	247 411,44	0,00	601 792,86
10	États-Unis d'Amérique	63 553 890,00	0,00	1 826 577,00	0,00
11	Gabon	92 670,11	225 520,28	98 839,30	0,00
12	Ghana	97 499,74	0,00	30 711,18	84 695,16
13	Guinée	110,03	5 545,98	8 010,95	0,00
14	Guinée-Bissau	2 734,81	0,00	7 709,19	1 882,12
15	Îles Marshall	0,00	6 912,77	0,00	7 336,87
16	Iraq	822 607,05	595 585,66	143 404,72	385 162,47
17	Libéria	18 995,52	5 840,20	0,00	7 412,06
18	Libye	81 209,85	56 463,45	1 124 519,50	946 643,27
19	Macédoine du Nord	18 948,96	26 349,60	18 948,96	13 174,80
20	Malawi	5 413,99	3 855,09	0,00	7 437,60
21	Mauritanie	4 343,45	3 764,23	0,00	7 528,46
22	Micronésie (États fédérés de)	0,00	3 757,37	0,00	3 624,31
23	Myanmar	1 996,83	0,00	221,91	0,00
24	Namibie	24 362,96	0,00	0,00	50 813,54
25	Pakistan	1 980,33	259,29	622 565,71	432 886,44
26	Palaos	5 414,00	2 509,39	0,00	7 589,31
27	Papouasie-Nouvelle-Guinée	15 155,86	0,00	44 398,03	45 626,62
28	Paraguay	85 096,46	57 858,42	2 000,55	32 483,10
29	République démocratique du Congo	81 209,85	6 769,17	0,00	102 776,61
30	Saint-Vincent-et-les Grenadines	5 016,95	1 882,12	0,00	1 882,12
31	Tuvalu	2 707,00	0,00	0,00	9 410,60
32	Zambie	80 943,85	0,00	0,00	50 817,09
	Total pour l'ensemble des États membres	68 601 202,50	3 593 671,21	7 195 499,78	5 187 686,35

États membres n'ayant effectué aucun versement en 2023 en règlement des arriérés de contributions dont ils sont redevables, au 31 décembre 2023

No	États membres	Arriérés de contributions										Total des arriérés	
		2022		2021		2020		2019		Années précédentes		USD	EUR
		USD	EUR	USD	EUR	USD	EUR	USD	EUR	USD	EUR		
1	Comores	2 707,00	1 882,12	2 707,00	1 882,12	2 707,00	1 882,12	2 707,00	1 882,12	240 621,49	0,00	251 449,49	7 528,48
2	Congo	16 241,97	0,00	16 241,97	0,00	8 313,36	0,00	0,00	0,00	0,00	0,00	40 797,30	0,00
3	Gambie	2 707,00	1 882,12	2 212,83	1 882,12	0,00	0,00	0,00	0,00	0,00	0,00	4 919,83	3 764,24
4	Iran (République islamique d')	1 077 384,01	749 081,77	1 077 384,01	749 081,77	1 077 384,01	749 081,77	1 274 994,65	886 476,17	3 318 345,97	1 347 522,40	7 825 492,65	4 481 243,88
5	Kiribati	0,00	1 882,12	0,00	1 882,12	0,00	1 882,12	0,00	1 882,12	0,00	0,00	0,00	7 528,48
6	Liban	127 228,76	88 459,40	127 228,76	88 459,40	0,00	5 829,11	0,00	0,00	0,00	0,00	254 457,52	182 747,91
7	Mongolie	13 534,98	0,00	0,00	0,00	0,00	0,00	0,00	0,00	0,00	0,00	13 534,98	0,00
8	Mozambique	0,00	0,00	0,00	0,00	0,00	0,00	0,00	0,00	0,00	7 528,46	0,00	7 528,46
9	Niger	5 413,99	3 702,58	0,00	0,00	0,00	0,00	0,00	0,00	0,00	0,00	5 413,99	3 702,58
10	Nigéria	653 525,59	470 528,75	0,00	470 528,75	0,00	470 528,75	0,00	393 362,04	0,00	511 344,67	653 525,59	2 316 292,96
11	République arabe syrienne	0,00	0,00	22 219,94	20 703,26	0,00	0,00	0,00	0,00	0,00	0,00	22 219,94	20 703,26
12	République centrafricaine	2 707,00	1 882,12	2 707,00	1 882,12	2 707,00	1 882,12	2 707,00	1 882,12	8 694,78	5 723,78	19 522,78	13 252,26
13	République dominicaine	0,00	1 131,87	0,00	0,00	0,00	0,00	0,00	0,00	0,00	0,00	0,00	1 131,87
14	Rwanda	8 120,98	4 970,34	0,00	0,00	0,00	0,00	0,00	0,00	0,00	0,00	8 120,98	4 970,34
15	Sainte-Lucie	2 707,00	0,00	2 707,00	0,00	0,00	0,00	0,00	0,00	0,00	0,00	5 414,00	0,00
16	Sao Tomé-et-Principe	2 707,00	1 882,12	2 707,00	1 882,12	2 707,00	1 882,12	2 707,00	1 882,12	225 392,21	28 267,33	236 220,21	35 795,81
17	Sénégal	18 948,96	13 174,80	13 903,94	13 174,80	0,00	0,00	0,00	0,00	0,00	0,00	32 852,90	26 349,60
18	Sierra Leone	0,00	1 882,12	0,00	1 873,12	0,00	0,00	0,00	0,00	0,00	0,00	0,00	3 755,24
19	Somalie	2 707,00	1 882,12	2 707,00	1 882,12	2 707,00	1 882,12	2 707,00	1 882,12	374 928,73	28 267,32	385 756,73	35 795,80
20	Soudan	0,00	16 794,99	0,00	0,00	0,00	0,00	0,00	0,00	0,00	0,00	0,00	16 794,99
21	Soudan du Sud	16 241,97	11 292,69	16 241,97	11 292,69	8 157,09	11 292,69	0,00	0,00	0,00	0,00	40 641,03	33 878,07
22	Tchad	10 827,98	7 528,46	9 390,98	7 528,46	0,00	7 528,46	0,00	9 410,58	0,00	20 908,51	20 218,96	52 904,47
23	Venezuela (République bolivarienne du)	1 970 692,36	1 370 179,72	1 970 692,36	1 370 179,72	1 970 692,36	1 370 179,72	1 545 694,15	1 074 687,67	4 969 440,19	3 299 260,96	12 427 211,42	8 484 487,79
24	Yémen	27 069,95	18 821,15	27 069,95	18 821,15	27 069,95	18 821,15	27 069,95	18 821,15	50 204,77	18 821,15	158 484,57	94 105,75
25	Yougoslavie	0,00	0,00	0,00	0,00	0,00	0,00	0,00	0,00	8 405 308,00	0,00	8 405 308,00	0,00
	Total pour l'ensemble des États membres	3 961 473,50	2 768 841,36	3 296 121,71	2 762 935,84	3 102 444,77	2 642 672,25	2 858 586,75	2 392 168,21	17 592 936,14	5 267 644,58	30 811 562,87	15 834 262,24

États Membres risquant de perdre leur droit de vote, au 31 décembre 2023

États membres	Arriérés		Arriérés en EUR convertis au taux budgétaire	Total des arriérés	Contributions dues pour les deux années précédentes		Contributions en EUR converties au taux budgétaire	Total des contributions dues pour les deux années précédentes	Versement minimum requis pour conserver le droit de vote
	USD	EUR	USD	USD	USD	EUR	USD	USD	USD
1 Comores	251 449,49	7 528,48	9 182,91	260 632,40	5 414,00	3 764,24	4 591,45	10 005,45	250 627,94
2 Cuba	649 678,80	454 050,06	553 866,48	1 203 545,28	433 119,20	301 138,40	367 315,40	800 434,60	403 111,68
3 Iran (République islamique d')	7 825 492,65	4 481 243,88	5 465 887,27	13 291 379,92	2 154 768,02	1 498 163,54	1 827 394,11	3 982 162,13	9 309 218,79
4 Liban	254 457,52	182 747,91	222 909,30	477 366,82	254 457,52	176 918,80	215 797,79	470 255,31	7 112,51
5 Libye	1 124 519,50	946 643,27	1 216 748,27	2 341 267,77	162 419,70	112 926,90	137 743,27	300 162,97	2 041 105,79
6 Nigéria	653 525,59	2 316 292,96	2 825 264,12	3 478 789,71	1 353 497,50	941 057,50	1 147 860,62	2 501 358,12	977 432,58
7 République centrafricaine	19 522,78	13 252,26	16 165,00	35 687,78	5 414,00	3 764,24	4 591,45	10 005,45	25 683,33
8 République démocratique du Congo	0,00	102 776,61	125 737,54	125 737,54	54 139,90	37 642,30	45 914,42	100 054,32	25 684,22
9 Sao Tomé-et-Principe	236 220,21	35 795,81	45 505,56	281 725,77	5 414,00	3 764,24	4 591,45	10 005,45	271 721,32
10 Somalie	385 756,73	35 795,80	45 505,55	431 262,28	5 414,00	3 764,24	4 591,45	10 005,45	421 257,83
11 Soudan du Sud	40 641,03	33 878,07	41 325,74	81 966,77	32 483,94	22 585,38	27 548,65	60 032,59	21 935,17
12 Tchad	20 218,96	52 904,47	64 835,77	85 054,73	21 655,96	15 056,92	18 365,77	40 021,73	45 034,00
13 Tuvalu	0,00	9 410,60	11 478,18	11 478,18	5 414,00	3 764,24	4 591,45	10 005,45	1 473,72
14 Venezuela (République bolivarienne du)	12 427 211,42	8 484 487,79	10 349 358,25	22 776 569,67	3 941 384,72	2 740 359,44	3 342 570,14	7 283 954,86	15 492 615,81
15 Yémen	158 484,57	94 105,75	114 781,47	273 266,04	54 139,90	37 642,30	45 914,42	100 054,32	173 212,72
TOTAL	24 047 179,25	17 250 913,72	21 108 551,41	45 155 730,66	8 489 136,36	5 902 312,68	7 199 381,88	15 688 518,24	29 467 227,41

Versements des 15 principaux bailleurs de fonds (représentent 78,40% environ des contributions mises en recouvrement) - Répartition sur Contributions courantes reçues/non versées de 2014 à 2023 (en millions d'USD et d'EUR)

Taux	Année	Mises en recouvrement	Janv.	Fév.	Mars	Avril	Mai	Juin	Juill.	Août	Sept.	Oct.	Nov.	Déc.	Non versées à la fin de la période (montant négatif = report)	
États-Unis d'Amérique	22,000%	2023 EUR	41,41												41,41	
		2023 USD	63,55												63,55	
	22,000%	2022 EUR	41,41											41,41	0,00	
		2022 USD	63,55												63,55	
	22,000%	2021 EUR	41,41												41,41	
		2021 USD	63,30												63,30	
	22,000%	2020 EUR	41,41						1,40							40,01
		2020 USD	63,30													63,30
	22,000%	2019 EUR	41,41													41,41
		2019 USD	62,80											31,40		31,40
	22,000%	2018 EUR	41,41												21,13	20,28
		2018 USD	62,80										32,16			30,64
	22,000%	2017 EUR	42,26													42,26
		2017 USD	64,32													64,32
	22,000%	2016 EUR	42,26												35,92	6,34
		2016 USD	64,32										54,67			9,65
	22,000%	2015 EUR	41,96												20,98	20,98
		2015 USD	61,67												30,84	30,83
	22,000%	2014 EUR	41,96												29,37	12,59
		2014 USD	61,67												43,17	18,50
Chine	12,006%	2023 EUR	22,60					22,60							0,00	
		2023 USD	32,50					32,50							0,00	
	12,006%	2022 EUR	22,60					22,60							0,00	
		2022 USD	32,50					32,50							0,00	
	12,006%	2021 EUR	22,60						22,60						0,00	
		2021 USD	32,50						32,50						0,00	
	12,006%	2020 EUR	22,60					22,60							0,00	
		2020 USD	32,50					32,50							0,00	
	7,922%	2019 EUR	14,91							14,91					0,00	
		2019 USD	21,44							21,44					0,00	
	7,922%	2018 EUR	14,91					14,91							0,00	
		2018 USD	21,44					21,44							0,00	
	5,149%	2017 EUR	9,89											9,89	0,00	
		2017 USD	14,06											14,06	0,00	
	5,149%	2016 EUR	9,89					9,89							0,00	
		2016 USD	14,06						14,06						0,00	
	5,149%	2015 EUR	9,82					9,82							0,00	
		2015 USD	13,36					13,36							0,00	
5,149%	2014 EUR	9,82						9,82						0,00		
	2014 USD	13,36						13,36						0,00		

Taux	Année	Mises en recouvrement	Janv.	Fév.	Mars	Avril	Mai	Juin	Juill.	Août	Sept.	Oct.	Nov.	Déc.	Non versées à la fin de la période (montant négatif = report)
Japon	8,565%	2023 EUR	16,12				16,12								0,00
		2023 USD	23,19				23,19								0,00
	8,565%	2022 EUR	16,12				16,12								0,00
		2022 USD	23,19				23,19								0,00
	8,565%	2021 EUR	16,12				16,12								0,00
		2021 USD	23,19				23,19								0,00
	8,565%	2020 EUR	16,12					16,12							0,00
		2020 USD	23,19					23,19							0,00
	9,681%	2019 EUR	18,22											18,22	0,00
		2019 USD	26,21											26,21	0,00
	9,681%	2018 EUR	18,22			18,22									0,00
		2018 USD	26,21			26,21									0,00
	10,834%	2017 EUR	20,81						20,81						0,00
		2017 USD	29,60						29,60						0,00
	10,834%	2016 EUR	20,81				20,81								0,00
		2016 USD	29,60				29,60								0,00
	10,834%	2015 EUR	20,66					20,66							0,00
		2015 USD	28,11					28,11							0,00
10,834%	2014 EUR	20,66					20,66							0,00	
	2014 USD	28,11					28,11							0,00	
Allemagne	6,091%	2023 EUR	11,46									11,46			0,00
		2023 USD	16,49			16,49									0,00
	6,091%	2022 EUR	11,46		11,46										0,00
		2022 USD	16,49								16,49				0,00
	6,091%	2021 EUR	11,46											11,46	0,00
		2021 USD	16,49	16,49											0,00
	6,091%	2020 EUR	11,46						11,46						0,00
		2020 USD	16,49			16,49									0,00
	6,390%	2019 EUR	12,03			12,03									0,00
		2019 USD	17,30									17,30			0,00
	6,390%	2018 EUR	12,03											12,03	0,00
		2018 USD	17,30			17,30									0,00
	7,142%	2017 EUR	13,72		13,72										0,00
		2017 USD	19,50								19,50				0,00
	7,142%	2016 EUR	13,72								13,72				0,00
		2016 USD	19,50		19,50										0,00
	7,142%	2015 EUR	13,62		13,62										0,00
		2015 USD	18,53								18,53				0,00
7,142%	2014 EUR	13,62						13,62						0,00	
	2014 USD	18,53		18,53										0,00	

Taux	Année	Mises en recouvrement	Janv.	Fév.	Mars	Avril	Mai	Juin	Juill.	Août	Sept.	Oct.	Nov.	Déc.	Non versées à la fin de la période (montant négatif = report)
Royaume-Uni	4,568%	2023 EUR	8,60						8,60						0,00
		2023 USD	12,37						12,37						0,00
	4,568%	2022 EUR	8,60											8,60	0,00
		2022 USD	12,37											12,37	0,00
	4,568%	2021 EUR	8,60			8,60									0,00
		2021 USD	12,37			12,37									0,00
	4,568%	2020 EUR	8,60									8,60			0,00
		2020 USD	12,37									12,37			0,00
	4,464%	2019 EUR	8,40								8,40				0,00
		2019 USD	12,08								12,08				0,00
	4,464%	2018 EUR	8,40	0,03									8,37		0,00
		2018 USD	12,08	0,01									12,07		0,00
	5,180%	2017 EUR	9,95	0,01		9,94									0,00
		2017 USD	14,14	0,03		14,11									0,00
	5,180%	2016 EUR	9,95	0,01		9,94									0,00
		2016 USD	14,14	0,03		14,11									0,00
	5,180%	2015 EUR	9,88	0,03		9,85									0,00
		2015 USD	13,44	0,01		13,43									0,00
	5,180%	2014 EUR	9,88	9,88											0,00
		2014 USD	13,44	13,44											0,00
France	4,428%	2023 EUR	8,33											8,33	0,00
		2023 USD	11,99							11,99					0,00
	4,428%	2022 EUR	8,33									8,33			0,00
		2022 USD	11,99									11,99			0,00
	4,428%	2021 EUR	8,33			8,33									0,00
		2021 USD	11,99			11,99									0,00
	4,428%	2020 EUR	8,33	8,33											0,00
		2020 USD	11,99			11,99									0,00
	4,860%	2019 EUR	9,15	9,15											0,00
		2019 USD	13,16			13,16									0,00
	4,860%	2018 EUR	9,15	9,15											0,00
		2018 USD	13,16			13,16									0,00
	5,594%	2017 EUR	10,75			10,75									0,00
		2017 USD	15,27			15,27									0,00
	5,594%	2016 EUR	10,75		10,75										0,00
		2016 USD	15,27			15,27									0,00
	5,594%	2015 EUR	10,67		10,67										0,00
		2015 USD	14,51		14,51										0,00
	5,594%	2014 EUR	10,67	10,67											0,00
		2014 USD	14,51			14,51									0,00

Taux	Année	Mises en recouvrement	Janv.	Fév.	Mars	Avril	Mai	Juin	Juill.	Août	Sept.	Oct.	Nov.	Déc.	Non versées à la fin de la période (montant négatif = report)
Italie	3,308%	2023 EUR	6,23						6,23						0,00
		2023 USD	8,95									8,95			0,00
	3,308%	2022 EUR	6,23				6,23								0,00
		2022 USD	8,95					8,95							0,00
	3,308%	2021 EUR	6,23						6,23						0,00
		2021 USD	8,95							8,95					0,00
	3,308%	2020 EUR	6,23		6,23										0,00
		2020 USD	8,95					8,95							0,00
	3,748%	2019 EUR	7,05			7,05									0,00
		2019 USD	10,15				10,15								0,00
	3,748%	2018 EUR	7,05			7,05									0,00
		2018 USD	10,15				10,15								0,00
	4,449%	2017 EUR	8,55						7,41					1,15	0,00
		2017 USD	12,15						12,15						0,00
	4,449%	2016 EUR	8,55						7,46					1,09	0,00
		2016 USD	12,15							12,15					0,00
	4,449%	2015 EUR	8,49			8,49									0,00
		2015 USD	11,54	0,62		8,71			2,21						0,00
4,449%	2014 EUR	8,49				8,49								0,00	
	2014 USD	11,54			0,16	11,38								0,00	
Brésil	2,949%	2023 EUR	5,55										5,55		0,00
		2023 USD	7,98										7,98		0,00
	2,949%	2022 EUR	5,55												5,55
		2022 USD	7,98												7,98
	2,949%	2021 EUR	5,55						1,73						3,82
		2021 USD	7,98												7,98
	2,949%	2020 EUR	5,55												5,55
		2020 USD	7,98												7,98
	3,823%	2019 EUR	7,20												7,20
		2019 USD	10,35											5,89	4,46
	3,823%	2018 EUR	7,20												7,20
		2018 USD	10,35												10,35
	2,934%	2017 EUR	5,64												5,64
		2017 USD	8,01												8,01
	2,934%	2016 EUR	5,64											4,60	1,04
		2016 USD	8,01												8,01
	2,934%	2015 EUR	5,60												5,60
		2015 USD	7,61												7,61
2,934%	2014 EUR	5,60												5,60	
	2014 USD	7,61												7,61	

Taux	Année	Mises en recouvrement	Janv.	Fév.	Mars	Avril	Mai	Juin	Juill.	Août	Sept.	Oct.	Nov.	Déc.	Non versées à la fin de la période (montant négatif = report)
2,734%	2023 EUR	5,15	5,15												0,00
	2023 USD	7,40	7,40												0,00
2,734%	2022 EUR	5,15	5,15												0,00
	2022 USD	7,40	7,40												0,00
2,734%	2021 EUR	5,15	5,15												0,00
	2021 USD	7,40	7,40												0,00
2,734%	2020 EUR	5,15	5,15												0,00
	2020 USD	7,40	7,40												0,00
2,921%	2019 EUR	5,50	5,50												0,00
	2019 USD	7,91	7,91												0,00
2,921%	2018 EUR	5,50	5,50												0,00
	2018 USD	7,91	7,91												0,00
2,985%	2017 EUR	5,73	5,73												0,00
	2017 USD	8,15	8,15												0,00
2,985%	2016 EUR	5,73	5,73												0,00
	2016 USD	8,15	8,15												0,00
2,985%	2015 EUR	5,69	5,69												0,00
	2015 USD	7,74	7,74												0,00
2,985%	2014 EUR	5,69	5,69												0,00
	2014 USD	7,74	7,74												0,00
2,405%	2023 EUR	4,53	4,53												0,00
	2023 USD	6,51	6,51												0,00
2,405%	2022 EUR	4,53	4,53												0,00
	2022 USD	6,51	6,51												0,00
2,405%	2021 EUR	4,53	4,53												0,00
	2021 USD	6,51	6,51										6,51		-6,51
2,405%	2020 EUR	4,53		4,53											0,00
	2020 USD	6,51		6,51											0,00
3,088%	2019 EUR	5,81		5,81											0,00
	2019 USD	8,36		8,36											0,00
3,088%	2018 EUR	5,81	5,81												0,00
	2018 USD	8,36	8,36												0,00
2,438%	2017 EUR	4,68	4,68												0,00
	2017 USD	6,66		6,66											0,00
2,438%	2016 EUR	4,68				4,68									0,00
	2016 USD	6,66				6,66									0,00
2,438%	2015 EUR	4,65				4,65									0,00
	2015 USD	6,32				6,32									0,00
2,438%	2014 EUR	4,65	4,65												0,00
	2014 USD	6,32	6,32												0,00

Taux	Année	Mises en recouvrement	Janv.	Fév.	Mars	Avril	Mai	Juin	Juill.	Août	Sept.	Oct.	Nov.	Déc.	Non versées à la fin de la période (montant négatif = report)
2,267%	2023 EUR	4,27											4,27		0,00
	2023 USD	6,14											6,14		0,00
2,267%	2022 EUR	4,27												4,27	0,00
	2022 USD	6,14												6,14	0,00
2,267%	2021 EUR	4,27		4,27											0,00
	2021 USD	6,14		6,14											0,00
2,267%	2020 EUR	4,27												4,18	0,09
	2020 USD	6,14									6,14				0,00
2,039%	2019 EUR	3,84												3,84	0,00
	2019 USD	5,52												5,52	0,00
2,039%	2018 EUR	3,84											3,84		0,00
	2018 USD	5,52											5,52		0,00
1,994%	2017 EUR	3,83												3,83	0,00
	2017 USD	5,44												5,44	0,00
1,994%	2016 EUR	3,83				3,83									0,00
	2016 USD	5,44				5,44									0,00
1,994%	2015 EUR	3,80				3,80									0,00
	2015 USD	5,17				5,17									0,00
1,994%	2014 EUR	3,80							3,80						0,00
	2014 USD	5,17							5,17						0,00
2,210%	2023 EUR	4,16		2,08							2,08				0,00
	2023 USD	5,98		2,99							2,99				0,00
2,210%	2022 EUR	4,16	0,09				1,99	2,08							0,00
	2022 USD	5,98					2,99	2,99							0,00
2,210%	2021 EUR	4,16	4,16												0,00
	2021 USD	5,98	0,70											5,28	0,00
2,210%	2020 EUR	4,16	2,08											2,08	0,00
	2020 USD	5,98	2,99											2,99	0,00
2,337%	2019 EUR	4,40	2,20											2,20	0,00
	2019 USD	6,33	3,16											3,17	0,00
2,337%	2018 EUR	4,40					2,20	2,20							0,00
	2018 USD	6,33					3,17	3,17							0,00
2,074%	2017 EUR	3,98	1,99						1,99						0,00
	2017 USD	5,66	2,83						2,83						0,00
2,074%	2016 EUR	3,98		1,99					1,99						0,00
	2016 USD	5,66		2,83					2,83						0,00
2,074%	2015 EUR	3,96	1,98						1,98						0,00
	2015 USD	5,38	2,69						2,69						0,00
2,074%	2014 EUR	3,96					1,98	1,98							0,00
	2014 USD	5,38					2,69	2,69							0,00

Taux	Année	Mises en recouvrement	Janv.	Fév.	Mars	Avril	Mai	Juin	Juill.	Août	Sept.	Oct.	Nov.	Déc.	Non versées à la fin de la période (montant négatif = report)
Espagne	2,146%	2023 EUR	4,04			4,04									0,00
		2023 USD	5,81			5,81									0,00
	2,146%	2022 EUR	4,04		4,04										0,00
		2022 USD	5,81		5,81										0,00
	2,146%	2021 EUR	4,04					4,04							0,00
		2021 USD	5,81					5,81							0,00
	2,146%	2020 EUR	4,04		4,04										0,00
		2020 USD	5,81		5,81										0,00
	2,443%	2019 EUR	4,60			4,60									0,00
		2019 USD	6,61			6,61									0,00
	2,443%	2018 EUR	4,60						4,60						0,00
		2018 USD	6,61						6,61						0,00
	2,973%	2017 EUR	5,71						5,71						0,00
		2017 USD	8,12						8,12						0,00
	2,973%	2016 EUR	5,71						5,71						0,00
		2016 USD	8,12						8,12						0,00
	2,973%	2015 EUR	5,67						5,67						0,00
		2015 USD	7,71						7,71						0,00
2,973%	2014 EUR	5,67							5,67					0,00	
	2014 USD	7,71							7,71					0,00	
Türkiye	1,371%	2023 EUR	2,58		2,58										0,00
		2023 USD	3,71	0,89	0,90	1,92									0,00
	1,371%	2022 EUR	2,58		1,27					1,31					0,00
		2022 USD	3,71	0,57		3,14									0,00
	1,371%	2021 EUR	2,58				2,58								0,00
		2021 USD	3,71				3,71								0,00
	1,371%	2020 EUR	2,58		2,58										0,00
		2020 USD	3,71		3,71										0,00
	1,018%	2019 EUR	1,92		1,92										0,00
		2019 USD	2,76		2,76										0,00
	1,018%	2018 EUR	1,92		1,92										0,00
		2018 USD	2,76		2,76										0,00
	1,328%	2017 EUR	2,55		2,26								0,29		0,00
		2017 USD	3,63		3,63										0,00
	1,328%	2016 EUR	2,55			2,55									0,00
		2016 USD	3,63	3,63											0,00
	1,328%	2015 EUR	2,53			2,01	0,53								0,00
		2015 USD	3,45		3,45										0,00
1,328%	2014 EUR	2,53		2,53										0,00	
	2014 USD	3,45	0,43			3,01								0,00	

Taux	Année	Mises en recouvrement	Janv.	Fév.	Mars	Avril	Mai	Juin	Juill.	Août	Sept.	Oct.	Nov.	Déc.	Non versées à la fin de la période (montant négatif = report)
1,356%	2023 EUR	2,55					2,55								0,00
	2023 USD	3,67					3,67								0,00
1,356%	2022 EUR	2,55			2,55										0,00
	2022 USD	3,67			3,67										0,00
1,356%	2021 EUR	2,55		2,55											0,00
	2021 USD	3,67		3,67											0,00
1,356%	2020 EUR	2,55	2,55												0,00
	2020 USD	3,67	3,67												0,00
1,482%	2019 EUR	2,79		2,79											0,00
	2019 USD	4,01		4,01											0,00
1,482%	2018 EUR	2,79		2,79											0,00
	2018 USD	4,01		4,01											0,00
1,654%	2017 EUR	3,18		3,18											0,00
	2017 USD	4,52		4,52											0,00
1,654%	2016 EUR	3,18	3,18												0,00
	2016 USD	4,52	4,52												0,00
1,654%	2015 EUR	3,15	3,15												0,00
	2015 USD	4,29		4,29											0,00
1,654%	2014 EUR	3,15	3,15												0,00
	2014 USD	4,29	4,29												0,00

Contributions des 25 principaux bailleurs de fonds au Programme ordinaire, au 31 décembre 2023.

États membres	Taux de contribution	Montants reçus à ce jour (*)		Montants restant dus (**)					
		USD	EUR	Au titre des	Arriérés: de 2022 et des années			Total	
				EUR	USD	EUR	USD	EUR	
1 Allemagne	6,091 %	16 488 306,54	11 463 962,46	0,00	0,00	0,00	0,00	0,00	0,00
2 Arabie saoudite	1,172 %	0,00	2 205 838,78	0,00	0,00	0,00	0,00	3 172 598,14	0,00
3 Argentine	0,915 %	2 476 900,00	1 722 135,23	1 722 135,23	2 476 700,02	1 722 135,23	0,00	4 953 600,44	3 444 270,46
4 Australie	2,210 %	5 982 458,95	4 159 474,15	0,00	0,00	0,00	0,00	0,00	0,00
5 Belgique	0,821 %	2 222 442,90	1 545 216,42	0,00	0,00	0,00	0,00	0,00	0,00
6 Brésil	2,949 %	23 948 784,78	16 651 071,42	0,00	0,00	0,00	0,00	0,00	0,00
7 Canada	2,734 %	7 400 924,33	5 145 702,41	0,00	0,00	0,00	0,00	0,00	0,00
8 Chine	12,006 %	32 500 181,97	22 596 672,69	0,00	0,00	0,00	0,00	0,00	0,00
9 Espagne	2,146 %	5 809 211,27	4 039 018,79	0,00	0,00	0,00	0,00	0,00	0,00
10 États-Unis d'Amérique	22,000 %	63 553 890,00	0,00	41 406 530,00	1 826 577,00	0,00	65 380 467,00	0,00	41 406 530,00
11 Fédération de Russie	2,405 %	6 510 322,97	4 526 486,57	0,00	0,00	0,00	0,00	0,00	0,00
12 France	4,428 %	11 986 573,86	8 334 005,22	0,00	0,00	0,00	0,00	0,00	0,00
13 Inde	0,834 %	2 257 633,83	1 569 683,91	0,00	0,00	0,00	0,00	0,00	0,00
14 Italie	3,308 %	8 954 739,46	6 226 036,42	0,00	0,00	0,00	0,00	0,00	0,00
15 Japon	8,565 %	23 185 412,18	16 120 314,97	0,00	0,00	0,00	0,00	0,00	0,00
16 Mexique	1,292 %	3 497 437,54	2 431 692,58	2 431 692,58	0,00	0,00	3 497 437,54	0,00	2 431 692,58
17 Norvège	0,754 %	2 041 074,23	1 419 114,71	0,00	0,00	0,00	0,00	0,00	0,00
18 Pays-Bas	1,356 %	3 670 685,22	2 552 147,94	0,00	0,00	0,00	0,00	0,00	0,00
19 Pologne	0,802 %	2 171 009,99	1 509 456,23	0,00	0,00	0,00	0,00	0,00	0,00
20 République de Corée	2,267 %	6 136 757,67	4 266 754,71	0,00	0,00	0,00	0,00	0,00	0,00
21 Royaume-Uni	4,568 %	12 365 553,16	8 597 501,32	0,00	0,00	0,00	0,00	0,00	0,00
22 Suède	0,906 %	2 452 537,47	1 705 196,19	0,00	0,00	0,00	0,00	0,00	0,00
23 Suisse	1,151 %	3 115 751,25	2 166 314,37	0,00	0,00	0,00	0,00	0,00	0,00
24 Türkiye	1,371 %	3 711 290,15	2 580 379,67	0,00	0,00	0,00	0,00	0,00	0,00
25 Venezuela (République bolivarienne du)	0,728 %	0,00	0,00	1 370 179,72	12 427 211,42	8 484 487,79	14 397 903,78	0,00	9 854 667,51
Tous les autres États membres	12,221 %	31 968 180,67	23 246 701,67	3 512 001,51	21 276 574,21	10 815 325,57	26 452 013,57	0,00	14 327 327,08
		284 408 060,39	156 780 878,83	50 442 539,04	38 007 062,65	21 021 948,59	117 854 020,47		71 464 487,63

(*) y compris les reports de 2022 et les versements par tranches exigibles dans les prochaines années et déjà effectués.

(**) Non compris les montants exigibles après 2023 (1 031 577,12 USD et 251 837,22 EUR) au titre des plans d'échelonnement autorisés par la Conférence.